



PIANO URBANISTICO GENERALE

Sindaco
Avv. Massimo Lecci
RUP Dirigente Urbanistica, Ambiente e SUAP
Ing. Luca Casciaro

Progettista
Arch. Gianluca Andreassi

Gruppo di lavoro
Arch. Pian. Andrea Tassinari
Dott. Alessandro Bonifazi
Geol. Silvia Ciurlia
Arch. Umberto Gaetano Bloise

PUG|P PREVISIONI PROGRAMMATICHE

PUG|P 13

Contesti territoriali
Sovrapposizione con il
Piano di Assetto Idrogeologico
(agg. dicembre 2022)

scala: 1:30.000

dicembre 2022

Reticolo idrografico

Piano di Assetto Idrogeologico (progetto di variante al PAI adottato con Decreto n. 330 - 8 giugno 2018)

Elementi di pericolosità idraulica

- Area a alta pericolosità idraulica
- Area a media pericolosità idraulica
- Area a bassa pericolosità idraulica

- Alveo fluviale in modellamento attivo ed aree gonlenali
- Fasce di pertinenza fluviale

Elementi di pericolosità geomorfologica

- Area a pericolosità geomorfologica molto elevata
- Area a pericolosità geomorfologica elevata
- Area a pericolosità geomorfologica media e moderata

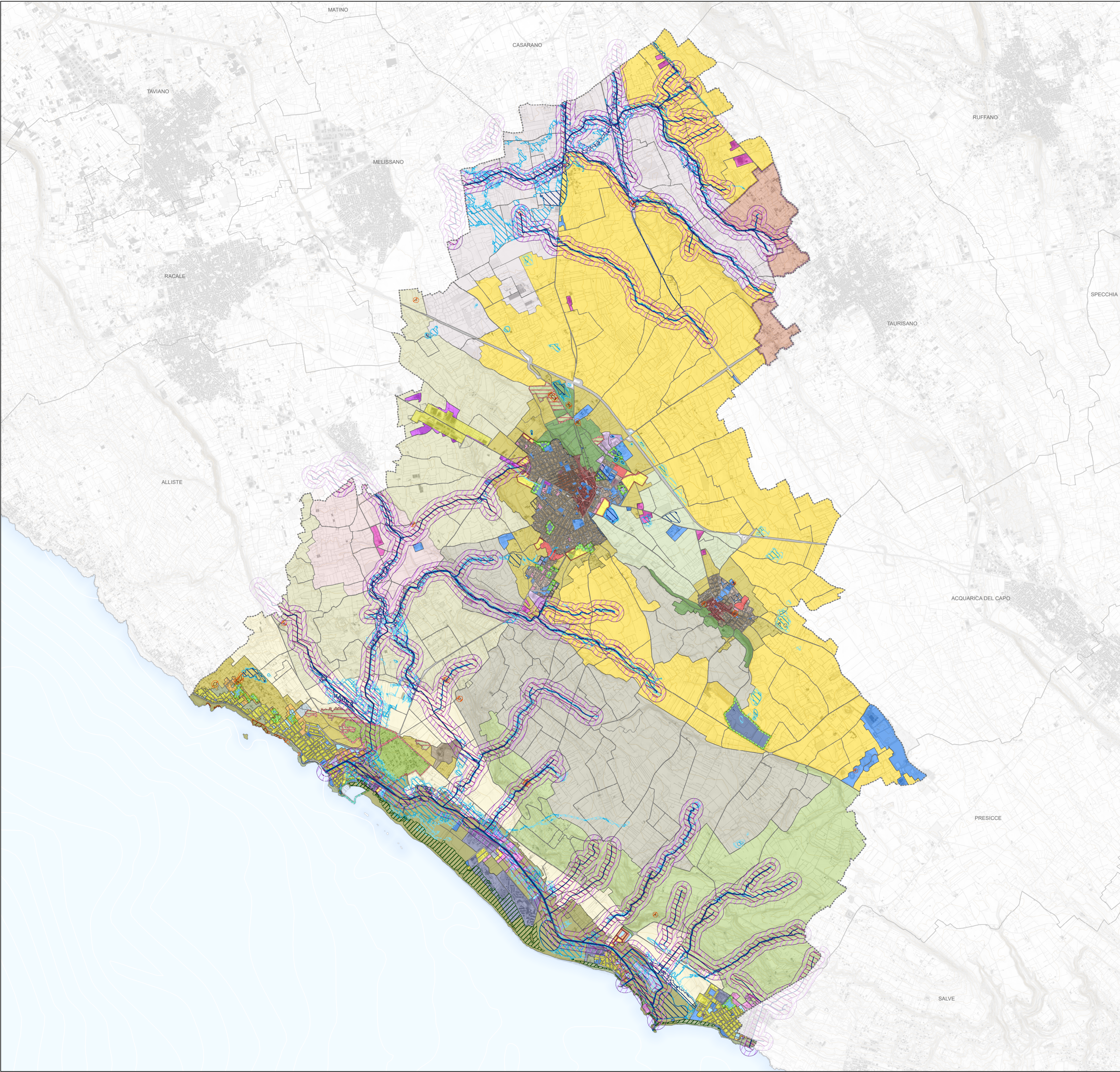

Contesti rurali

Contesti rurali di rilevante valore naturalistico

- CR_VN 1 Paesaggio delle dune e delle aree umide
- CR_VN 2 Paesaggio delle gravinelle e delle serre

Contesti rurali di rilevante valore paesaggistico

- CR_VP 1 Contesto rurale agricolo degli oliveti di versante delle serre

Contesti rurali agricolo da rafforzare

- CR_A 1 Contesto rurale agricolo costiero
- CR_A 2 Contesto rurale agricolo degli oliveti
- CR_A 3 Contesto rurale agricolo
- CR_A 4 Contesto rurale agricolo dei seminativi e dei vigneti di Felline
- CR_A 5 Contesto rurale agricolo dei seminativi e dei vigneti di Melissano e Taurisano

Contesti rurali delle relazioni città - campagna

- CR_CC 1 Contesto rurale agricolo marginale
- CR_CC 2.1 Parco territoriale di cintura
- CR_CC 2.2 Parco territoriale di cintura: ambito di tutela naturalistica
- CR_CC 2.3 Parco territoriale di cintura: ambito di tutela paesaggistica
- CR_CC 2.4 Parco territoriale di cintura: ambito di recupero ambientale
- CR_CC 3.1 Contesto rurale agricolo marginale a insediamento diffuso di Taurisano
- CR_CC 3.2 Contesto rurale agricolo marginale a insediamento diffuso di Torre San Giovanni Moccuso
- CR_CC 3.3 Contesto rurale marginale a insediamento diffuso

Contesti Urbani

CU1 Contesti urbani storici

- CU 1.1 Contesto urbano storico - Città storica di antico impianto

CU2 Contesti urbani consolidati

- CU 2.1 Contesto urbano consolidato di valore storico
- CU 2.2.1 Contesto urbano consolidato di Ugento e Gemini
- CU 2.2.2 Contesto urbano consolidato di Torre San Giovanni e delle Marine
- CU 2.3.1 Contesto urbano consolidato a destinazione specialistica - Piattaforme turistiche
- CU 2.3.2 Contesto urbano consolidato a destinazione specialistica - Ambito a destinazione commerciale

CU3 Contesti urbani in via di consolidamento

- CU 3.1 Contesto urbano in via di consolidamento di Ugento e Gemini
- CU 3.2 Contesto urbano in via di consolidamento di Torre San Giovanni e delle Marine

CU4 Contesti urbani della trasformazione

- CU 4.1 Contesto urbano della trasformazione in attuazione secondo il vigente PRG
- CU 4.2 Contesto urbano della trasformazione a prevalente destinazione residenziale
- CU 4.3 Contesto urbano della trasformazione a prevalente destinazione residenziale - Ambito di completamento
- CU 4.4 Contesto urbano della trasformazione a prevalente destinazione residenziale turistica
- CU 4.5 Contesto urbano della trasformazione per attrezzature di interesse generale - Perimetro dell'ambito di intervento unitario
- CU 4.5.1 Contesto urbano della trasformazione per attrezzature di interesse generale
- CU 4.5.2 Contesto urbano della trasformazione per attrezzature di interesse generale - Ambito ERS
- CU 4.5.3 Contesto urbano della trasformazione per servizi e attrezzature - Ambito di completamento
- CU 4.5.4 Contesto urbano della trasformazione per servizi e attrezzature - Ambito di completamento delle Marine
- CU 4.6 Contesto urbano della trasformazione per attrezzature di interesse generale e di supporto al turismo

CU5 Contesti urbani della rigenerazione

- CU 5.1 Ambito della rigenerazione intercluso nel contesto consolidato
- CU 5.2 Ambito della rigenerazione dei contenitori dismessi

CU6 Contesti produttivi

- CU 6.1 Contesto produttivo esistente
- CU 6.2 Contesto produttivo esistente isolato in ambito urbano
- CU 6.3 Contesto produttivo esistente isolato in ambito rurale
- CU 6.4 Contesto della trasformazione a prevalente destinazione produttiva in corso di attuazione (PIP vigente)
- CU 6.5 Contesto della trasformazione a prevalente destinazione produttiva

Dotazioni territoriali

- Dotazioni territoriali specializzate esistenti
- Ambito portuale
- Nuova viabilità