



# PIANO URBANISTICO GENERALE

Sindaco  
Salvatore Chiga  
RUP Dirigente Urbanistica, Ambiente e SUAP  
Ing. Luca Casciaro

Progettista  
Arch. Gianluca Andreassi

Gruppo di lavoro  
Arch. Pian. Andrea Tassinari  
Dott. Alessandro Bonifazi  
Geol. Silvia Ciurlia  
Arch. Umberto Gaetano Bloise

PUG|P PREVISIONI PROGRAMMATICHE

## PUG|P 01

Contesti territoriali

scala: 1:30.000

aggiornamento  
settembre 2024

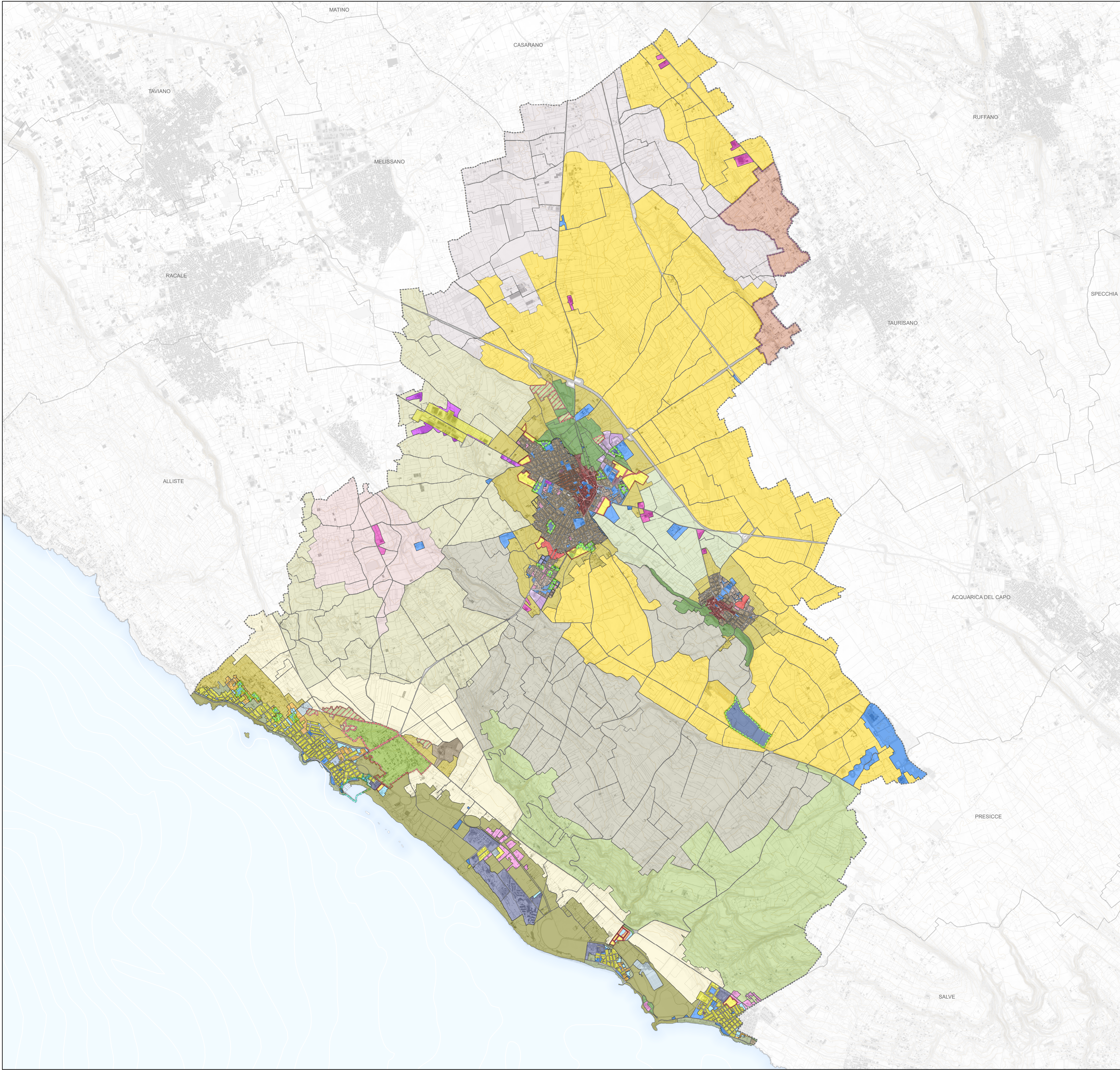

### Contesti rurali

Contesti\_PUG\_S

CR\_VN 1 Paesaggio delle dune e delle aree umide  
CR\_VN 2 Paesaggio delle gravinelle e delle serre

### Contesti rurali di rilevante valore paesaggistico

CR\_VP 1 Contesto rurale agricolo degli oliveti di versante delle serre

### Contesti rurali agricolo da rafforzare

CR\_A 1 Contesto rurale agricolo costiero  
CR\_A 2 Contesto rurale agricolo degli oliveti  
CR\_A 3 Contesto rurale agricolo  
CR\_A 4 Contesto rurale agricolo dei seminativi e dei vigneti di Felline  
CR\_A 5 Contesto rurale agricolo dei seminativi e dei vigneti di Melissano e Taurisano

### Contesti rurali delle relazioni città - campagna

CR\_CC 1 Contesto rurale agricolo marginale  
CR\_CC 2.1 Parco territoriale di cintura  
CR\_CC 2.2 Parco territoriale di cintura: ambito di tutela naturalistica  
CR\_CC 2.3 Parco territoriale di cintura: ambito di tutela paesaggistica  
CR\_CC 2.4 Parco territoriale di cintura: ambito di recupero ambientale  
CR\_CC 3.1 Contesto rurale agricolo marginale a insediamento diffuso di Taurisano  
CR\_CC 3.2 Contesto rurale agricolo marginale a insediamento diffuso di Torre San Giovanni Moccuso  
CR\_CC 3.3 Contesto rurale marginale a insediamento diffuso

### Contesti Urbani

#### CU1 Contesti urbani storici

CU 1.1 Contesto urbano storico - Città storica di antico impianto

#### CU2 Contesti urbani consolidati

CU 2.1 Contesto urbano consolidato di valore storico  
CU 2.2.1 Contesto urbano consolidato di Ugento e Gemini  
CU 2.2.2 Contesto urbano consolidato di Torre San Giovanni e delle Marine  
CU 2.3.1 Contesto urbano consolidato a destinazione specialistica - Piattaforme turistiche  
CU 2.3.2 Contesto urbano consolidato a destinazione specialistica - Ambito a destinazione commerciale

#### CU3 Contesti urbani in via di consolidamento

CU 3.1 Contesto urbano in via di consolidamento di Ugento e Gemini  
CU 3.2 Contesto urbano in via di consolidamento di Torre San Giovanni e delle Marine

#### CU4 Contesti urbani della trasformazione

CU 4.1 Contesto urbano della trasformazione in attuazione secondo il vigente PRG  
CU 4.2 Contesto urbano della trasformazione a prevalente destinazione residenziale  
CU 4.3 Contesto urbano della trasformazione a prevalente destinazione residenziale - Ambito di completamento  
CU 4.4 Contesto urbano della trasformazione a prevalente destinazione residenziale turistica  
CU 4.5 Contesto urbano della trasformazione per attrezzature di interesse generale - Perimetro dell'ambito di intervento unitario  
CU 4.5.1 Contesto urbano della trasformazione per attrezzature di interesse generale  
CU 4.5.2 Contesto urbano della trasformazione per attrezzature di interesse generale - Ambito ERS  
CU 4.5.3 Contesto urbano della trasformazione per servizi e attrezzature - Ambito di completamento  
CU 4.5.4 Contesto urbano della trasformazione per servizi e attrezzature - Ambito di completamento delle Marine  
CU 4.6 Contesto urbano della trasformazione per attrezzature di interesse generale e di supporto al turismo

#### CU5 Contesti urbani della rigenerazione

CU 5.1 Ambito della rigenerazione intercluso nel contesto consolidato  
CU 5.2 Ambito della rigenerazione dei contenitori dismessi

#### CU6 Contesti produttivi

CU 6.1 Contesto produttivo esistente  
CU 6.2 Contesto produttivo esistente isolato in ambito urbano  
CU 6.3 Contesto produttivo esistente isolato in ambito rurale  
CU 6.4 Contesto della trasformazione a prevalente destinazione produttiva in corso di attuazione (PIP vigente)  
CU 6.5 Contesto della trasformazione a prevalente destinazione produttiva

#### Dotazioni territoriali

Dotazioni territoriali specializzate esistenti  
Ambito portuale  
Nuova viabilità