

COMUNE DI
UGENTO

provincia di Lecce



PIANO URBANISTICO GENERALE

Sindaco
Avv. Massimo Lecci

RUP Dirigente Urbanistica, Ambiente e SUAP
Ing. Luca Casciaro

Progettista
Arch. Gianluca Andreassi

Gruppo di lavoro
Arch. Pian. Andrea Tassinari
Dott. Alessandro Bonifazi
Geol. Silvia Ciurlia
Arch. Umberto Gaetano Bloise

1

2

3

4

5



AREE ESCLUSE

AE 03.1

Perimetrazione delle aree (BP e UCP)
escluse dalle disposizioni dell'Art. 142,
comma 2 del D. Lgs. 42/2004 e
dall'Art. 91 delle NTA del PPTR

scala: 1:10.000

settembre 2021



Area sottoposta alla disciplina di cui alle schede:

PAE 0081 - Dichiarazione di notevole interesse pubblico della zona costiera e di Ugento:

PAE 0135 - Integrazione di dichiarazioni di notevole interesse pubblico riguardanti il tratto di costa adriatica e ionica dal limite sud dell'abitato di Otranto (mare Adriatico) al confine con la provincia di Taranto (Porto Cesareo-mare Jonio) ricadenti nei comuni di Otranto, Santa Cesarea Terme, Castro, Diso, Andrano, Tricase, Tiggiano, Corsano, Alessano, Gagliano del Capo, Castrignano del Capo, Patù, Morciano di Leuca, Salve, Ugento, Alliste, Racale, Taviano, Gallipoli, Sannicola, Galatone, Nardò e Porto Cesareo



Aree (BP e UCP) non soggette alla deroga di cui al co. 2, dell'art. 142 del D.Lgs 42/2004



Aree (BP e UCP) escluse dalle disposizioni di cui al co. 1, dell'art. 142 del D.Lgs 42/2004 e dall'art. 91 co. 9 delle NTA del PPTR



Sindaco
Avv. Massimo Lecci

RUP Dirigente Urbanistica, Ambiente e SUAP
Ing. Luca Casciaro

Progettista
Arch. Gianluca Andreassi

Gruppo di lavoro
Arch. Pian. Andrea Tassinari
Dott. Alessandro Bonifazi
Geol. Silvia Ciurlia
Arch. Umberto Gaetano Bloise

AE 03.2

scala: 1:10.000 settembre 2021

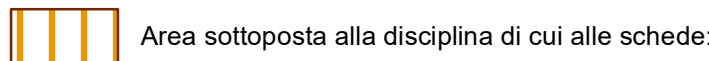
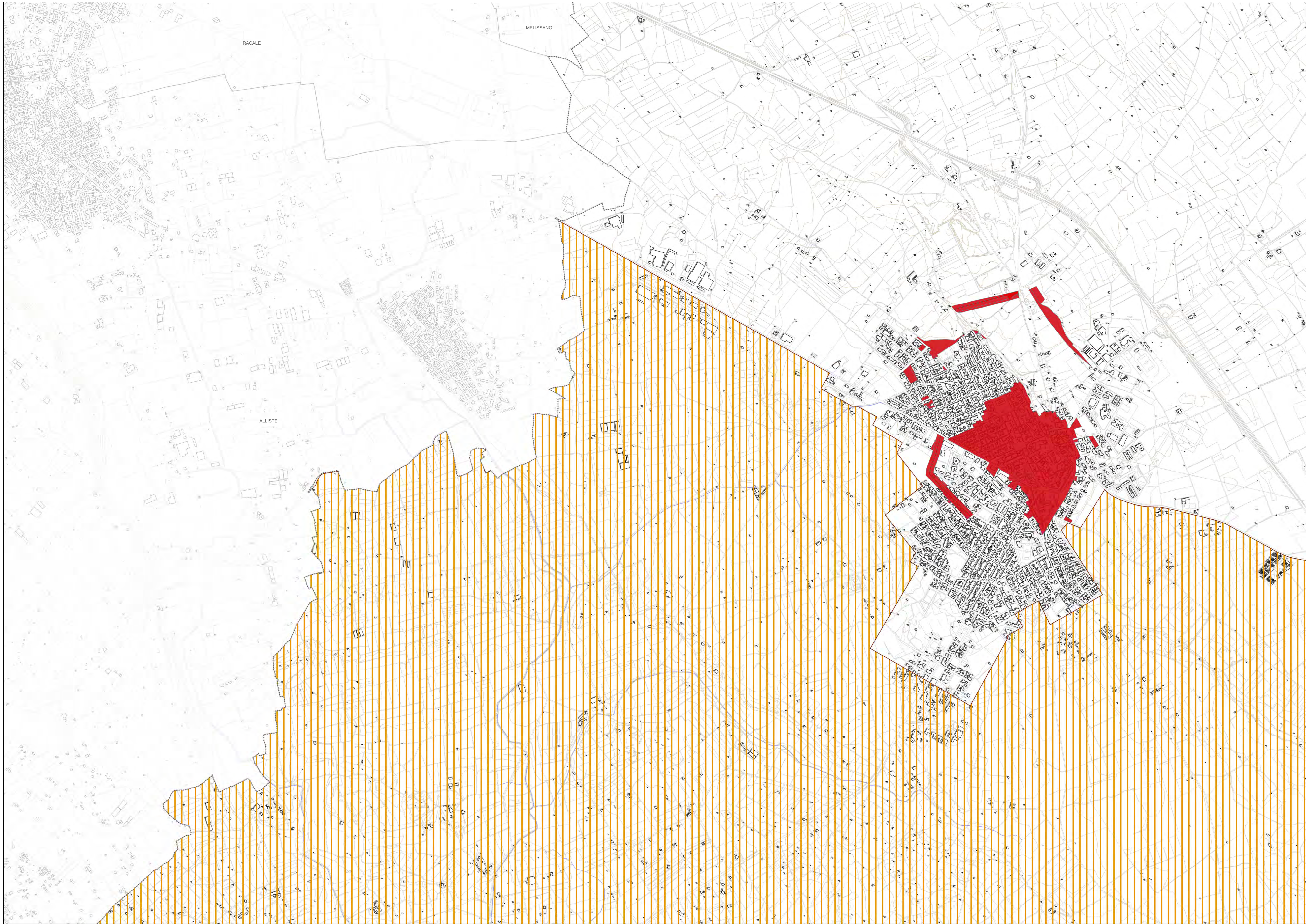
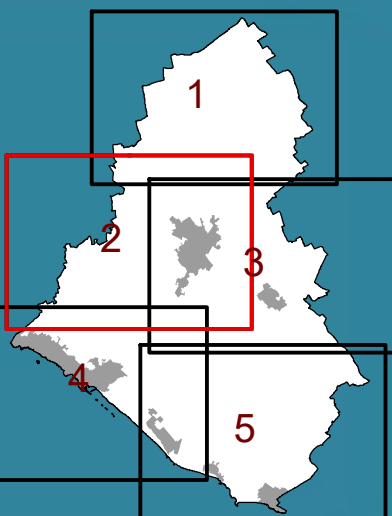

PAE 0081 - Dichiarazione di notevole interesse pubblico della zona costiera e di Ugento;

PAE 0135 - Integrazione di dichiarazioni di notevole interesse pubblico riguardanti il tratto di costa adriatica e ionica dal limite sud dell'abitato di Otranto (mare Adriatico) al confine con la provincia di Taranto (Porto Cesareo-mare Jonio) ricadenti nei comuni di Otranto, Santa Cesarea Terme, Castro, Diso, Andrano, Tricase, Tiggiano, Corsano, Alessano, Gagliano del Capo, Castrignano del Capo, Patù, Morciano di Leuca, Salve, Ugento, Alliste, Racale, Taviano, Gallipoli, Sannicola, Galatone, Nardò e Porto Cesareo

Aree (BP e UCP) non soggette alla deroga di cui al co. 2, dell'art. 142 del D.Lgs 42/2004

Aree (BP e UCP) escluse dalle disposizioni di cui al co. 1, dell'art. 142 del D.Lgs 42/2004 e dall'art. 91 co. 9 delle NTA del PPTR



PIANO URBANISTICO GENERALE

Sindaco
Avv. Massimo Lecci
RUP Dirigente Urbanistica, Ambiente e SUAP
Ing. Luca Casciaro

Progettista
Arch. Gianluca Andreassi

Gruppo di lavoro
Arch. Pian. Andrea Tassinari
Dott. Alessandro Bonifazi
Geol. Silvia Ciurlia
Arch. Umberto Gaetano Bloise

AREE ESCLUSE

AE 03.3

Perimetrazione delle aree (BP e UCP)
escluse dalle disposizioni dell'Art. 142,
comma 2 del D. Lgs. 42/2004 e
dall'Art. 91 delle NTA del PPTR

scala: 1:10.000 settembre 2021

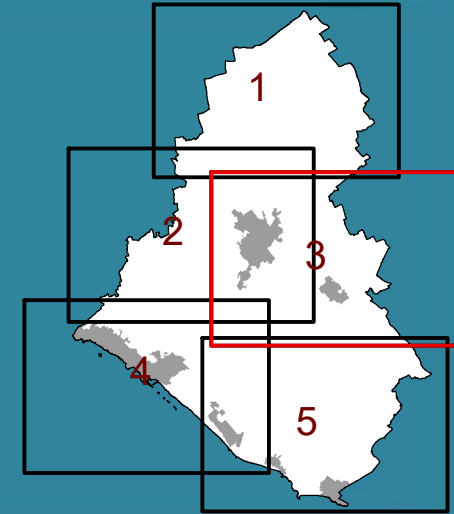





Area sottoposta alla disciplina di cui alle schede:

PAE 0081 - Dichiarazione di notevole interesse pubblico della zona costiera e di Ugento;

PAE 0135 - Integrazione di dichiarazioni di notevole interesse pubblico riguardanti il tratto di costa adriatica e ionica dal limite sud dell'abitato di Otranto (mare Adriatico) al confine con la provincia di Taranto (Porto Cesareo-mare Jonio) ricadenti nei comuni di Otranto, Santa Cesarea Terme, Castro, Diso, Andrano, Tricase, Tiggiano, Corsano, Alessano, Gagliano del Capo, Castrignano del Capo, Patù, Morciano di Leuca, Salve, Ugento, Alliste, Racale, Taviano, Gallipoli, Sannicola, Galatone, Nardò e Porto Cesareo



Aree (BP e UCP) non soggette alla deroga di cui al co. 2, dell'art. 142 del D.Lgs 42/2004



Aree (BP e UCP) escluse dalle disposizioni di cui al co. 1, dell'art. 142 del D.Lgs 42/2004 e dall'art. 91 co. 9 delle NTA del PPTR

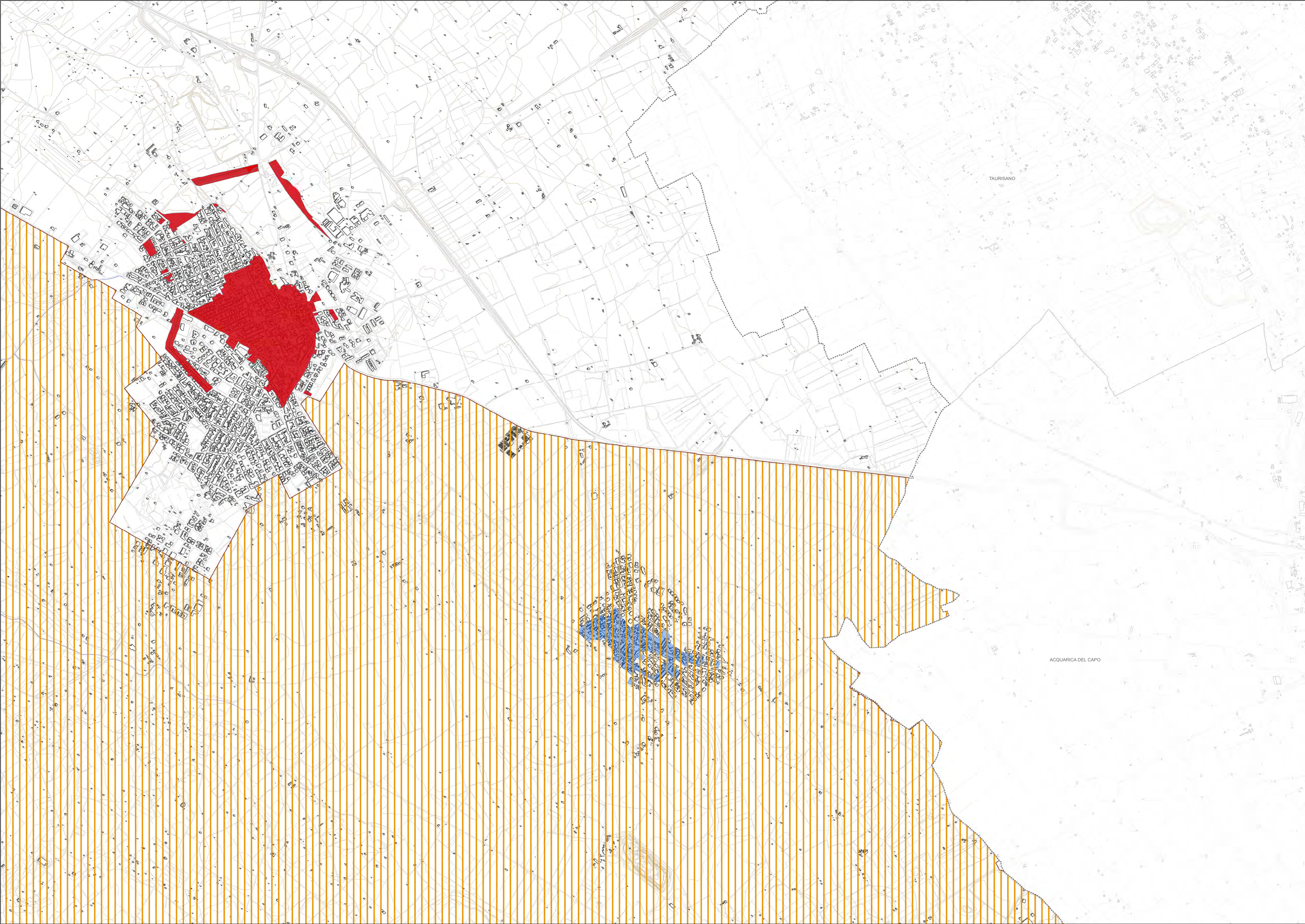



PIANO URBANISTICO GENERALE

Sindaco
Avv. Massimo Lecci

RUP Dirigente Urbanistica, Ambiente e SUAP
Ing. Luca Casciaro

Progettista
Arch. Gianluca Andreassi

Gruppo di lavoro
Arch. Pian. Andrea Tassinari
Dott. Alessandro Bonifazi
Geol. Silvia Ciurlia
Arch. Umberto Gaetano Bloise

AREE ESCLUSE

AE 03.4

Perimetrazione delle aree (BP e UCP)
escluse dalle disposizioni dell'Art. 142,
comma 2 del D. Lgs. 42/2004 e
dall'Art. 91 delle NTA del PPTR

scala: 1:10.000

settembre 2021

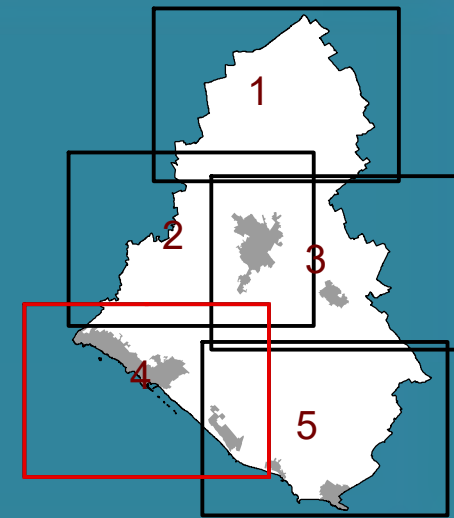

 Area sottoposta alla disciplina di cui alle schede:

PAE 0081 - Dichiarazione di notevole interesse pubblico della zona costiera e di Ugento;

PAE 0135 - Integrazione di dichiarazioni di notevole interesse pubblico riguardanti il tratto di costa adriatica e ionica dal limite sud dell'abitato di Otranto (mare Adriatico) al confine con la provincia di Taranto (Porto Cesareo-mare Jonio) ricadenti nei comuni di Otranto, Santa Cesarea Terme, Castro, Diso, Andrano, Tricase, Tiggiano, Corsano, Alessano, Gagliano del Capo, Castrignano del Capo, Patù, Morciano di Leuca, Salve, Ugento, Alliste, Racale, Taviano, Gallipoli, Sannicola, Galatone, Nardò e Porto Cesareo

 Aree (BP e UCP) non soggette alla deroga di cui al co. 2, dell'art. 142 del D.Lgs 42/2004

 Aree (BP e UCP) escluse dalle disposizioni di cui al co. 1, dell'art. 142 del D.Lgs 42/2004 e dall'art. 91 co. 9 delle NTA del PPTR

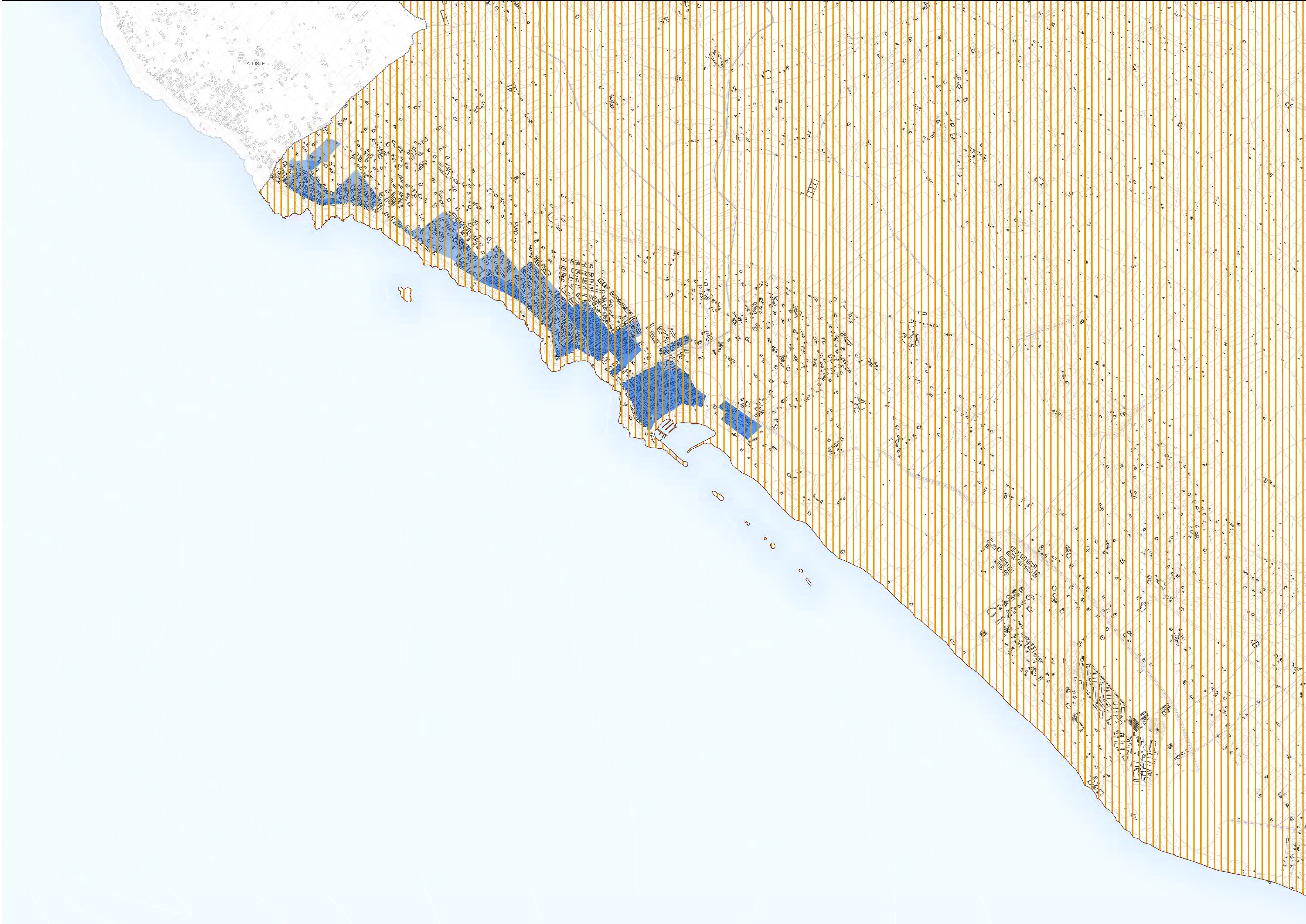

Sindaco
Avv. Massimo Lecci

RUP Dirigente Urbanistica, Ambiente e SUAP
Ing. Luca Casciaro

Progettista
Arch. Gianluca Andreassi

Gruppo di lavoro
Arch. Pian. Andrea Tassinari
Dott. Alessandro Bonifazi
Geol. Silvia Ciurlia
Arch. Umberto Gaetano Bloise

AE 03.5

Perimetrazione delle aree (BP e UCP)
escluse dalle disposizioni dell'Art. 142,
comma 2 del D. Lgs. 42/2004 e
dall'Art. 91 delle NTA del PPTR

scala: 1:10.000

settembre 2021

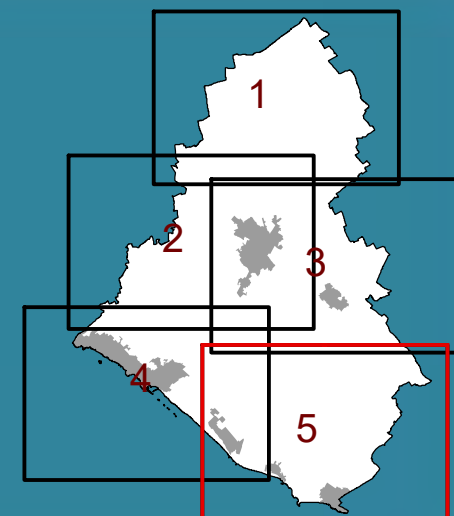

Area sottoposta alla disciplina di cui alle schede:

PAE 0081 - Dichiarazione di notevole interesse pubblico della zona costiera e di Ugento;

PAE 0135 - Integrazione di dichiarazioni di notevole interesse pubblico riguardanti il tratto di costa adriatica e ionica dal limite sud dell'abitato di Otranto (mare Adriatico) al confine con la provincia di Taranto (Porto Cesareo-mare Jonio) ricadenti nei comuni di Otranto, Santa Cesarea Terme, Castro, Diso, Andrano, Tricase, Tiggiano, Corsano, Alessano, Gagliano del Capo, Castrignano del Capo, Patù, Morciano di Leuca, Salve, Ugento, Alliste, Racale, Taviano, Gallipoli, Sannicola, Galatone, Nardò e Porto Cesareo

Aree (BP e UCP) non soggette alla deroga di cui al co. 2, dell'art. 142 del D.Lgs 42/2004

Aree (BP e UCP) escluse dalle disposizioni di cui al co. 1, dell'art. 142 del D.Lgs 42/2004 e dall'art. 91 co. 9 delle NTA del PPTR

