

COMUNE DI
UGENTO
provincia di Lecce



PIANO URBANISTICO GENERALE

Sindaco
Avv. Massimo Lecci

RUP Dirigente Urbanistica, Ambiente e SUAP
Ing. Luca Casciaro

Progettista
Arch. Gianluca Andreassi

Gruppo di lavoro
Arch. Pian. Andrea Tassinari
Dott. Alessandro Bonifazi
Geol. Silvia Ciurlia
Arch. Umberto Gaetano Bloise

1

2

3

4

5

ADEGUAMENTO AL PPTR

A18.1

Componenti culturali e insediative:
UCP Aree a rischio archeologico

scala: 1:10.000

agosto 2021

Il sistema delle tutele del PUG

UCP Aree a rischio archeologico

Il sistema delle tutele del PPTR

UCP Aree a rischio archeologico

STRUTTURA ANTROPICA E STORICO CULTURALE

Componenti culturali e insediative

Bene	Stato	Rif. Tavola
BP Immobili e aree di notevole interesse pubblico	Non modificato	
BP Zone gravate da usi civici	Non presente	
BP Zone di interesse archeologico	Modificato	A15
UCP Area di rispetto delle zone di interesse archeologico	Modificato	A15
UCP Città Consolidata	Modificato	A16
UCP Testimonianze della stratificazione Insediativa: siti storico culturali	Modificato	A17
UCP Area di rispetto dei siti storico culturali	Modificato	A17
UCP Testimonianze della stratificazione Insediativa: aree appartenenti alla rete dei tratturi	Non presente	
UCP Area di rispetto delle aree appartenenti alla rete dei tratturi	Non presente	
UCP Testimonianze della stratificazione Insediativa: aree a rischio archeologico	Modificato	A18
UCP Paesaggi rurali	Modificato	A19

Componenti dei valori percettivi

Bene	Stato	Rif. Tavola
UCP Strade a valenza paesaggistica	Non modificato	
UCP Strade panoramiche	Non modificato	
UCP Luoghi panoramici	Non modificato	
UCP Coni visuali	Non modificato	



PIANO URBANISTICO GENERALE

Sindaco
Avv. Massimo Lecci
RUP Dirigente Urbanistica, Ambiente e SUAP
Ing. Luca Casciaro

Progettista
Arch. Gianluca Andreassi

Gruppo di lavoro
Arch. Pian. Andrea Tassinari
Dott. Alessandro Bonifazi
Geol. Silvia Ciurlia
Arch. Umberto Gaetano Bloise

ADEGUAMENTO AL PPTR

A18.2

Componenti culturali e insediative:
UCP Aree a rischio archeologico

scala: 1:10.000

agosto 2021

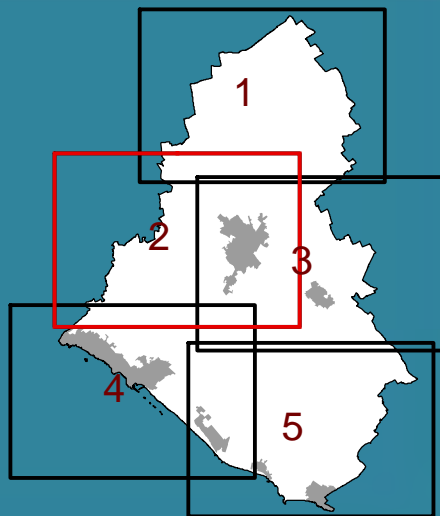

Il sistema delle tutele del PUG

UCP Aree a rischio archeologico

Il sistema delle tutele del PPTR

UCP Aree a rischio archeologico

STRUTTURA ANTROPICA E STORICO CULTURALE

Componenti culturali e insediative

Bene	Stato	Rif. Tavola
BP Immobili e aree di notevole interesse pubblico	Non modificato	
BP Zone gravate da usi civili	Non presente	
BP Zone di interesse archeologico	Modificato	A15
UCP Area di rispetto delle zone di interesse archeologico	Modificato	A15
UCP Città Consolidata	Modificato	A16
UCP Testimonianze della stratificazione Insediativa: siti storico culturali	Modificato	A17
UCP Area di rispetto dei siti storico culturali	Modificato	A17
UCP Testimonianze della stratificazione Insediativa: aree appartenenti alla rete dei tratturi	Non presente	
UCP Area di rispetto delle aree appartenenti alla rete dei tratturi	Non presente	
UCP Testimonianze della stratificazione Insediativa: aree a rischio archeologico	Modificato	A18
UCP Paesaggi rurali	Modificato	A19

Componenti dei valori percettivi

Bene	Stato	Rif. Tavola
UCP Strade a valenza paesaggistica	Non modificato	
UCP Strade panoramiche	Non modificato	
UCP Luoghi panoramici	Non modificato	
UCP Coni visuali	Non modificato	

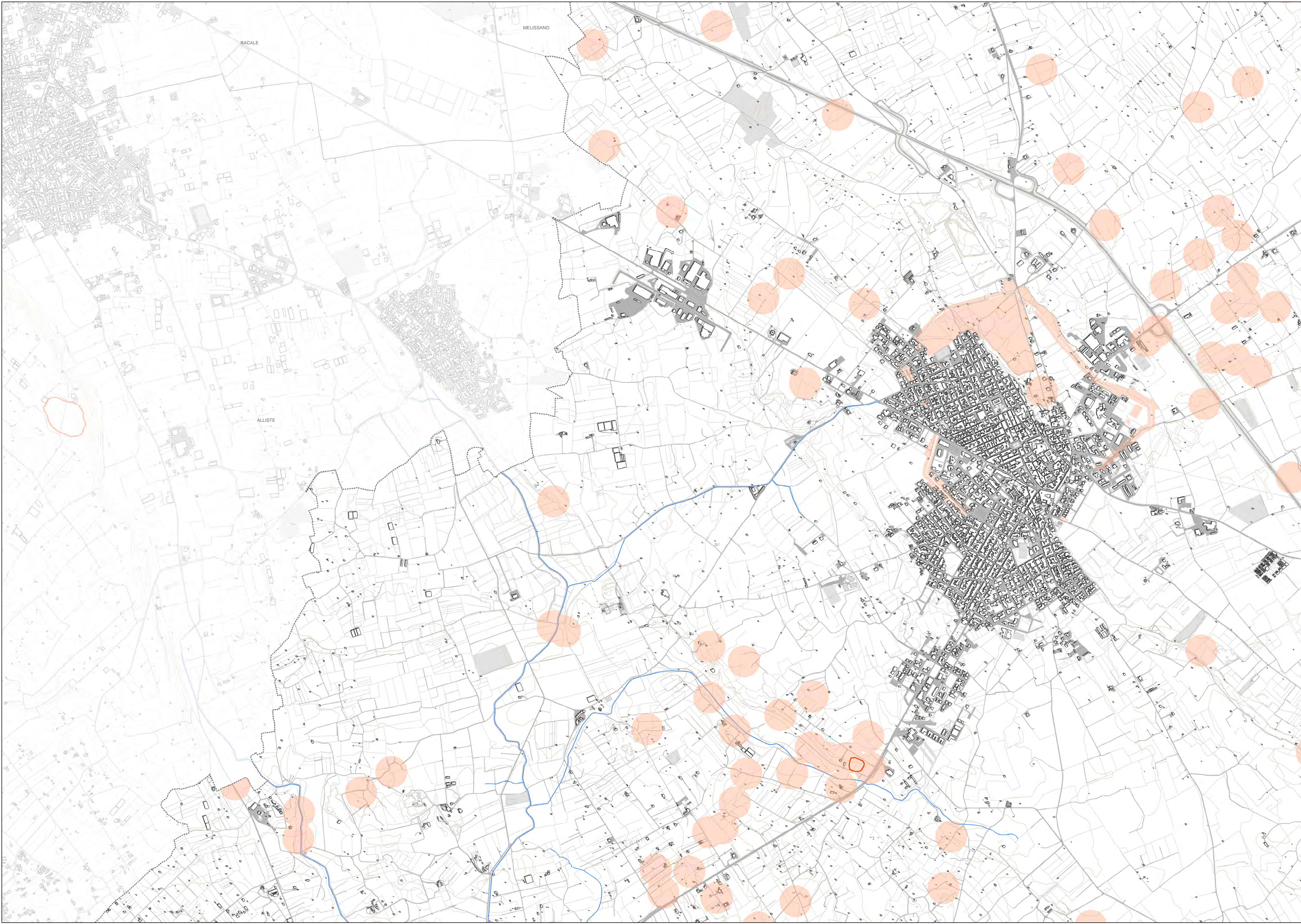

Sindaco
Avv. Massimo Lecci

RUP Dirigente Urbanistica, Ambiente e SUAP
Ing. Luca Casciaro

Progettista
Arch. Gianluca Andreassi

Gruppo di lavoro
Arch. Pian. Andrea Tassinari
Dott. Alessandro Bonifazi
Geol. Silvia Ciurlia
Arch. Umberto Gaetano Bloise

A18.3

scala: 1:10.000

agosto 2021

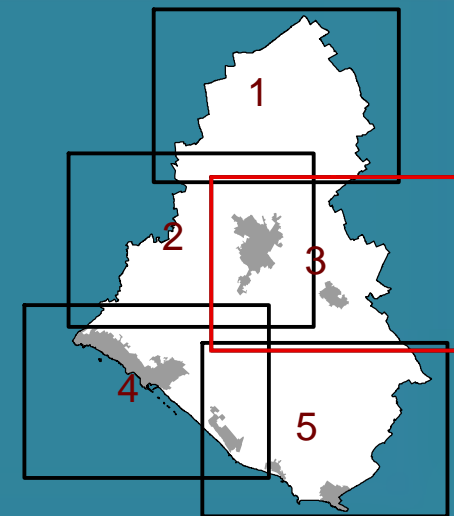

UCP Aree a rischio archeologico

UCP Aree a rischio archeologico

STRUTTURA ANTROPICA E STORICO CULTURALE

Bene	Stato	Rif. Tavola
BP Immobili e aree di notevole interesse pubblico	Non modificato	
BP Zone gravate da usi civici	Non presente	
BP Zone di interesse archeologico	Modificato	A15
UCP Area di rispetto delle zone di interesse archeologico	Modificato	A15
UCP Città Consolidata	Modificato	A16
UCP Testimonianze della stratificazione Insediativa: siti storico culturali	Modificato	A17
UCP Area di rispetto dei siti storico culturali	Modificato	A17
UCP Testimonianze della stratificazione Insediativa: aree appartenenti alla rete dei tratturi	Non presente	
UCP Area di rispetto delle aree appartenenti alla rete dei tratturi	Non presente	
UCP Testimonianze della stratificazione Insediativa: aree a rischio archeologico	Modificato	A18
UCP Paesaggi rurali	Modificato	A19

Bene	Stato	Rif. Tavola
UCP Strade a valenza paesaggistica	Non modificato	
UCP Strade panoramiche	Non modificato	
UCP Luoghi panoramici	Non modificato	
UCP Coni visuali	Non modificato	

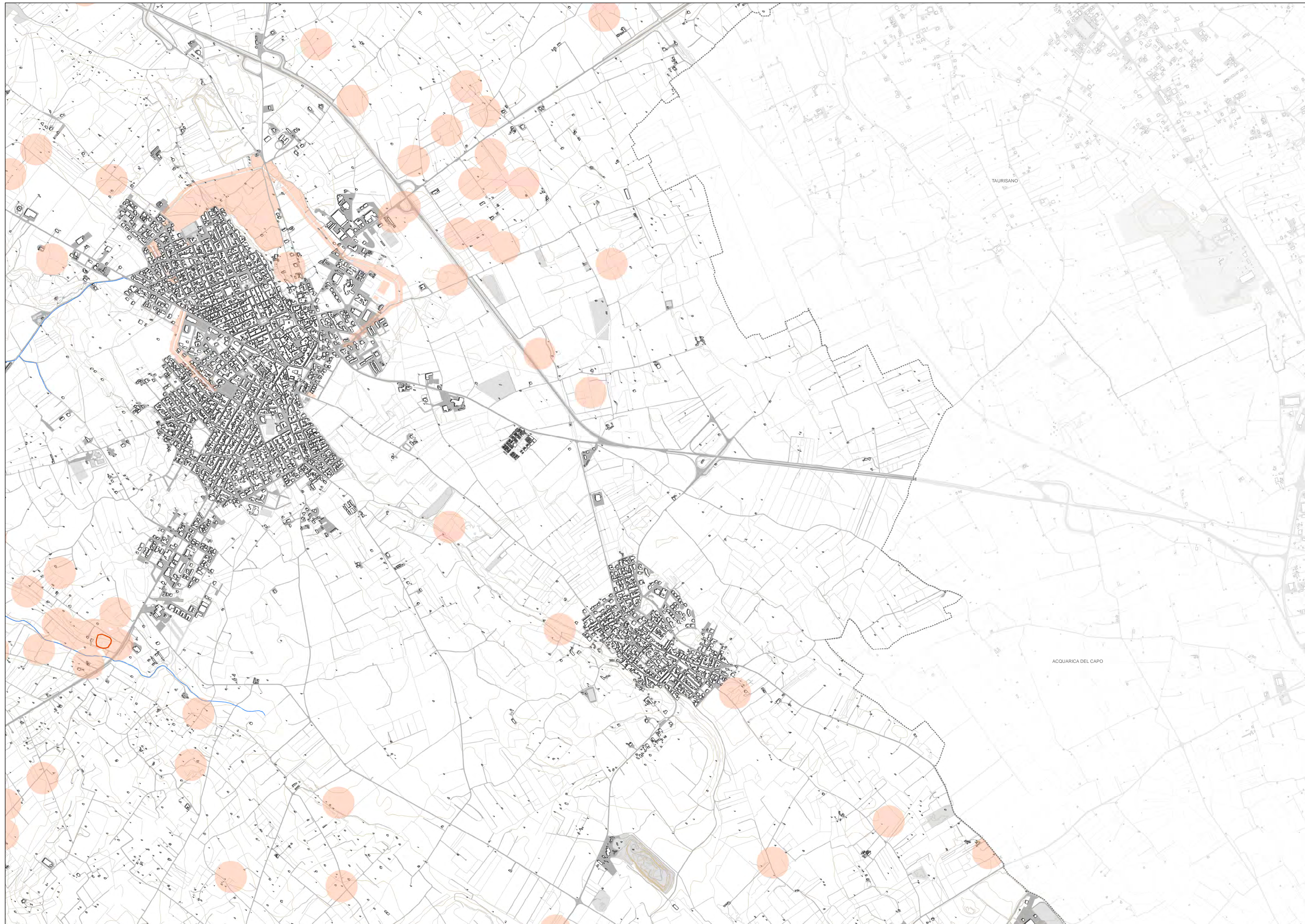

COMUNE DI

UGENTO

provincia di Lecce



PIANO

URBANISTICO

GENERALE

Sindaco
Avv. Massimo Lecci

RUP Dirigente Urbanistica, Ambiente e SUAP
Ing. Luca Casciaro

Progettista
Arch. Gianluca Andreassi

Gruppo di lavoro
Arch. Pian. Andrea Tassinari
Dott. Alessandro Bonifazi
Geol. Silvia Ciurlia
Arch. Umberto Gaetano Bloise

ADEGUAMENTO AL PPTR

A18.4

Componenti culturali e insediative:
UCP Aree a rischio archeologico

scala: 1:10.000

agosto 2021



Il sistema delle tutele del PUG

UCP Aree a rischio archeologico

Il sistema delle tutele del PPTR

UCP Aree a rischio archeologico

STRUTTURA ANTROPICA E STORICO CULTURALE

Componenti culturali e insediative

Bene	Stato	Rif. Tavola
BP Immobili e aree di notevole interesse pubblico	Non modificato	
BP Zone gravate da usi civili	Non presente	
BP Zone di interesse archeologico	Modificato	A15
UCP Area di rispetto delle zone di interesse archeologico	Modificato	A15
UCP Città Consolidata	Modificato	A16
UCP Testimonianze della stratificazione Insediativa: siti storico culturali	Modificato	A17
UCP Area di rispetto dei siti storico culturali	Modificato	A17
UCP Testimonianze della stratificazione Insediativa: aree appartenenti alla rete dei tratturi	Non presente	
UCP Area di rispetto delle aree appartenenti alla rete dei tratturi	Non presente	
UCP Testimonianze della stratificazione Insediativa: aree a rischio archeologico	Modificato	A18
UCP Paesaggi rurali	Modificato	A19

Componenti dei valori percettivi

Bene	Stato	Rif. Tavola
UCP Strade a valenza paesaggistica	Non modificato	
UCP Strade panoramiche	Non modificato	
UCP Luoghi panoramici	Non modificato	
UCP Coni visuali	Non modificato	

Sindaco
Avv. Massimo Lecci

RUP Dirigente Urbanistica, Ambiente e SUAP
Ing. Luca Casciaro

Progettista
Arch. Gianluca Andreassi

Gruppo di lavoro
Arch. Pian. Andrea Tassinari
Dott. Alessandro Bonifazi
Geol. Silvia Ciurlia
Arch. Umberto Gaetano Bloise

A18.5

scala: 1:10.000

agosto 2021

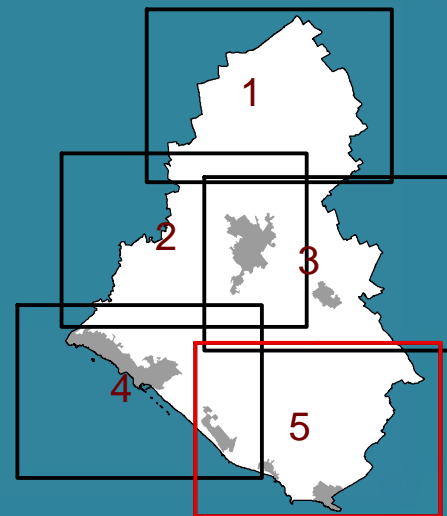

UCP Aree a rischio archeologico

UCP Aree a rischio archeologico

Componenti culturali e insediative

Bene	Stato	Rif. Tavola
BP Immobili e aree di notevole interesse pubblico	Non modificato	
BP Zone gravate da usi civici	Non presente	
BP Zone di interesse archeologico	Modificato	A15
UCP Area di rispetto delle zone di interesse archeologico	Modificato	A15
UCP Città Consolidata	Modificato	A16
UCP Testimonianze della stratificazione Insediativa: siti storico culturali	Modificato	A17
UCP Area di rispetto dei siti storico culturali	Modificato	A17
UCP Testimonianze della stratificazione Insediativa: aree appartenenti alla rete dei tratturi	Non presente	
UCP Area di rispetto delle aree appartenenti alla rete dei tratturi	Non presente	
UCP Testimonianze della stratificazione Insediativa: aree a rischio archeologico	Modificato	A18
UCP Paesaggi rurali	Modificato	A19

Bene	Stato	Rif. Tavola
UCP Strade a valenza paesaggistica	Non modificato	
UCP Strade panoramiche	Non modificato	
UCP Luoghi panoramici	Non modificato	
UCP Coni visuali	Non modificato	

