



Comune di Ugento  
Provincia di Lecce

Variante di adeguamento del PRG vigente al  
Piano Paesaggistico Territoriale Regionale



**BOZZA**

**SINDACO**  
Avv. Massimo Lecci  
**ASSESSORE ALL'URBANISTICA**  
Dott.ssa Specolizi Anna Daniela  
**R.U.P.**  
Ing. Luca Casciaro  
**ASSISTENTE AL R.U.P.**  
Arch. Nicola Coluccia Pacella

**PROGETTISTA**  
Arch. Massimo D'Ambrósio  
Pianificatore Territoriale

**TAVOLA 7.e** Struttura ecosistemica e ambientale su zonizzazione del PRG  
1:5.000

**Legenda**

Confine comunale

**SISTEMA DELLE TUTELE  
STRUTTURA ECOSISTEMICA E AMBIENTALE**

**Componenti botanico-vegetazionali**

- Beni paesaggistici*
- Boschi
  - Ulteriori contesti paesaggistici
    - Aree umide
    - Prati e pascoli naturali
    - Aree di rispetto dei boschi

**Componenti delle aree protette e dei siti naturalistici**

- Beni paesaggistici*
- Parchi e riserve naturali regionali
  - Ulteriori contesti paesaggistici
    - Area di rispetto dei parchi e delle riserve regionali
    - Siti di Importanza Comunitaria "Litorale di Ugento" (SIC)
    - Siti di Importanza Comunitaria "Litorale di Gallipoli e Isola S. Andrea" (SIC mare)

**ZONIZZAZIONE DEL PRG**

- ZONA A - Centro storico
- ZONA B
  - B1 - Edificata
  - B2 - Completamento edilizio
  - B3 - Ristrutturazione urbana
  - B4 - Edificata
  - B5 - Completamento
  - B6 - Ristrutturazione urbana
- ZONA C
  - C1 - Completamento periferico
  - C2 - Zona residenziale di espansione
  - C3 - aree per ville residenziali
  - C5 - Ristrutturazione periferica
  - C6 - Completamento periferico
  - C7 - Residenziale turistica
  - C9 - Impianti turistici
- ZONA D
  - D1 - Artigianale industriale esistente
  - D2 - Semicommerciale-artigianale
  - D3 - Artigianale
  - D5 - Commerciale
- ZONA E1 - Agricola produttiva normale
- ZONA E2 - Agricola produttiva speciale (p. n.7)
- ZONA E3 - Salvaguardia e interesse ambientale
- ZONA E4 - Parco naturale
- ZONA E6 - Allevamenti itici
- ZONA E7 - Case orto
- ZONA E9 - Verde di rispetto
- ZONA F
  - F1 - Attrezzature di interesse comune
  - F2 - Attrezzature scolastiche
  - F3 - Attrezzature sportive
  - F4 - Verde pubblico attrezzato a parco
  - F5 - Attrezzature sanitarie e ospedaliere
  - F6 - Alberghiera
  - F7 - Alberghiera (marina) esistente
  - F8 - Alberghiera ed extralberghiera
  - F10 - Parchi di campeggio

**QUADRO DI UNIONE**

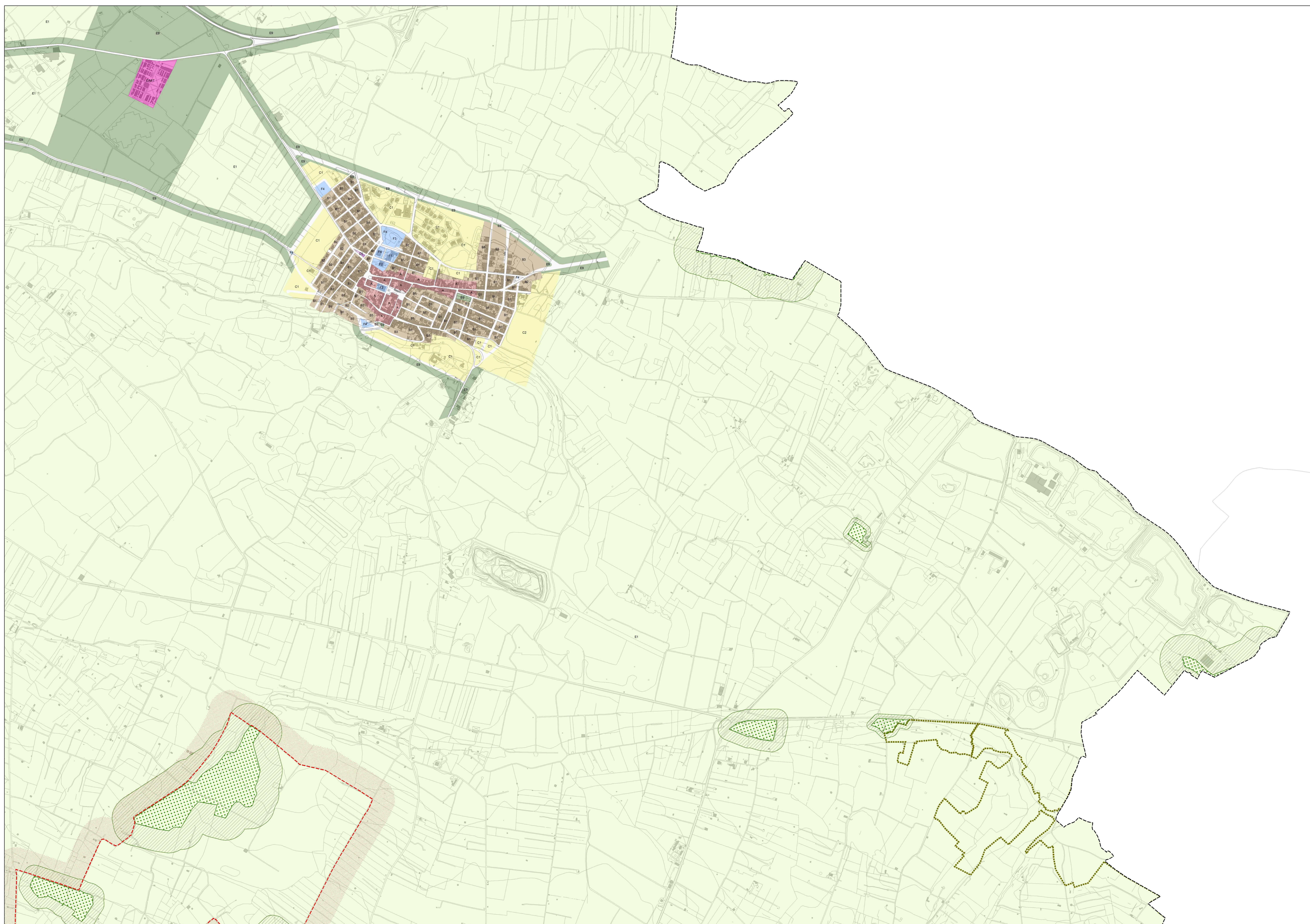
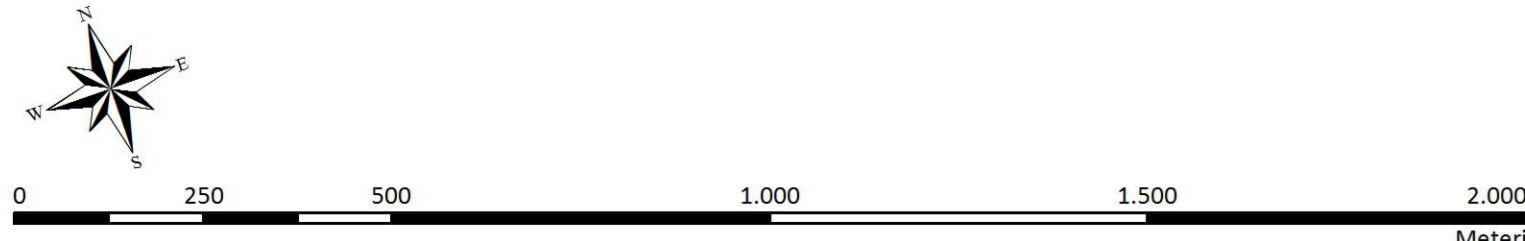
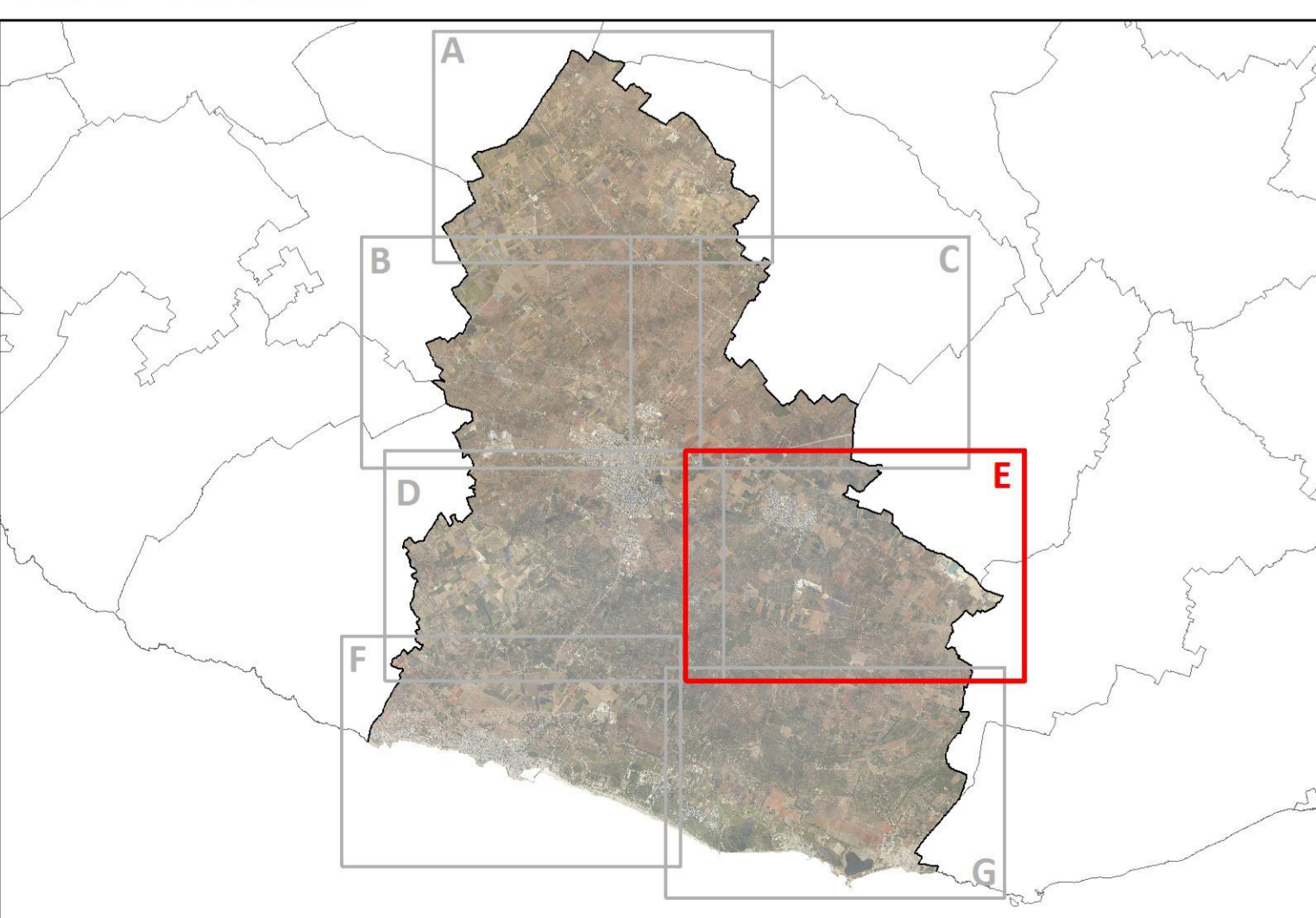





**Comune di Ugento**  
Provincia di Lecce

Variante di adeguamento del PRG vigente al  
Piano Paesaggistico Territoriale Regionale



**BOZZA**

**SINDACO**  
Avv. Massimo Lecci

**ASSESSORE ALL'URBANISTICA**  
Dott.ssa Specolizzi Anna Daniela

**R.U.P.**  
Ing. Luca Casciaro

**ASSISTENTE AL R.U.P.**  
Arch. Nicola Coluccia Pacella

**PROGETTISTA**  
Arch. Massimo D'Ambrosio  
Pianificatore Territoriale

**TAVOLA 7.f** Struttura ecosistemica e ambientale su zonizzazione del PRG  
1:5.000

**Legenda**

Contine comunale

**SISTEMA DELLE TUTELE  
STRUTTURA ECOSISTEMICA E AMBIENTALE**

**Componenti botanico-vegetazionali**

- Beni paesaggistici**
- Boschi
  - Aree umide
  - Prati e pascoli naturali
  - Aree di rispetto dei boschi
- Ulteriori contesti paesaggistici**
- Parchi e riserve naturali regionali
  - Siti di Importanza Comunitaria "Litorale di Ugento" (SIC)
  - Siti di Importanza Comunitaria "Litorale di Gallipoli e Isola S. Andrea" (SIC mare)

**Componenti delle aree protette e dei siti naturalistici**

- Beni paesaggistici**
- Parchi e riserve naturali regionali
- Ulteriori contesti paesaggistici**
- Area di rispetto dei parchi e delle riserve regionali
  - Siti di Importanza Comunitaria "Litorale di Ugento" (SIC)
  - Siti di Importanza Comunitaria "Litorale di Gallipoli e Isola S. Andrea" (SIC mare)

**ZONIZZAZIONE DEL PRG**

- |                                        |                                                 |
|----------------------------------------|-------------------------------------------------|
| ZONA A - Centro storico                | ZONA E1 - Agricola produttiva normale           |
| ZONA B                                 | ZONA E2 - Agricola produttiva speciale (p. n.7) |
| B1 - Edificata                         | ZONA E3 - Salvaguardia e interesse ambientale   |
| B2 - Completamento edilizio            | ZONA E4 - Parco naturale                        |
| B3 - Ristrutturazione urbana           | ZONA E6 - Allevamenti ittici                    |
| B4 - Edificata                         | ZONA E7 - Case orto                             |
| B5 - Completamento                     | ZONA E9 - Verde di rispetto                     |
| B6 - Ristrutturazione urbana           | ZONA F                                          |
| ZONA C                                 | F1 - Attrezzature di interesse comune           |
| C1 - Completamento periferico          | F2 - Attrezzature scolastiche                   |
| C2 - Zona residenziale di espansione   | F3 - Attrezzature sportive                      |
| C3 - aree per ville residenziali       | F4 - Verde pubblico attrezzato a parco          |
| C5 - Ristrutturazione periferica       | F5 - Attrezzature sanitarie e ospedaliere       |
| C6 - Completamento periferico          | F6 - Alberghiera                                |
| C7 - Residenziale turistica            | F7 - Alberghiera (marina) esistente             |
| C8 - Impianti turistici                | F8 - Alberghiera ed extralberghiera             |
| ZONA Cimiteriale                       | F10 - Parchi di campeggio                       |
| ZONA D                                 |                                                 |
| D1 - Artigianale industriale esistente |                                                 |
| D2 - Semicomunale-artigianale          |                                                 |
| D3 - Artigianale                       |                                                 |
| D5 - Commerciale                       |                                                 |

**QUADRO DI UNIONE**

