



**Comune di Ugento**  
Provincia di Lecce

**Variante di adeguamento del PRG vigente al Piano Paesaggistico Territoriale Regionale**



**SINDACO**  
Avv. Massimo Lecci  
**ASSESSORE ALL'URBANISTICA**  
Dott.ssa Specolizzi Anna Daniela  
**R.U.P.**  
Ing. Luca Casciaro

**PROGETTISTA**  
Arch. Massimo D'Ambrosio  
*Pianificatore Territoriale*

**BOZZA**

**TAVOLA 7.c** Struttura ecosistemica e ambientale su zonizzazione del PRG 1:5.000

**Legenda**

Confini comunale

**SISTEMA DELLE TUTELE STRUTTURA ECOSISTEMICA E AMBIENTALE**

- Componenti botanico-vegetazionali**
- Beni paesaggistici*
- Boschi
- Ulteriori contesti paesaggistici*
- Aree umide
  - Prati e pascoli naturali
  - Aree di rispetto dei boschi

**Componenti delle aree protette e dei siti naturalistici**

- Beni paesaggistici*
- Parchi e riserve naturali regionali
- Ulteriori contesti paesaggistici*
- Area di rispetto dei parchi e delle riserve regionali
  - Siti di Importanza Comunitaria "Litorale di Ugento" (SIC)
  - Siti di Importanza Comunitaria "Litorale di Gallipoli e Isola S. Andrea" (SIC mare)

**ZONIZZAZIONE DEL PRG**

- |  |   |
|--|---|
| ZONA A - Centro storico                | ZONA E1 - Agricola produttiva normale           |
| ZONA B                                 | ZONA E2 - Agricola produttiva speciale (p. n.7) |
| B1 - Edificata                         | ZONA E3 - Salvaguardia e interesse ambientale   |
| B2 - Completamento edilizio            | ZONA E4 - Parco naturale                        |
| B3 - Ristrutturazione urbana           | ZONA E6 - Allevamenti ittici                    |
| B4 - Edificata                         | ZONA E7 - Case orto                             |
| B5 - Completamento                     | ZONA E9 - Verde di rispetto                     |
| B6 - Ristrutturazione urbana           | ZONA F  |
| ZONA C                                 | F1 - Attrezzature di interesse comune           |
| C1 - Completamento periferico          | F2 - Attrezzature scolastiche                   |
| C2 - Zona residenziale di espansione   | F3 - Attrezzature sportive                      |
| C3 - aree per ville residenziali       | F4 - Verde pubblico attrezzato a parco          |
| C5 - Ristrutturazione periferica       | F5 - Attrezzature sanitarie e ospedaliere       |
| C6 - Completamento periferico          | F6 - Alberghiera                                |
| C7 - Residenziale turistica            | F7 - Alberghiera (marina) esistente             |
| C9 - Impianti turistici                | F8 - Alberghiera ed extraalberghiera            |
| ZONA Cimiteriale                       | F10 - Parchi di campeggio                       |
| ZONA D                                 |   |
| D1 - Artigianale industriale esistente |   |
| D2 - Semindustriale-artigianale        |   |
| D3 - Artigianale                       |   |
| D6 - Commerciale                       |   |

**QUADRO DI UNIONE**

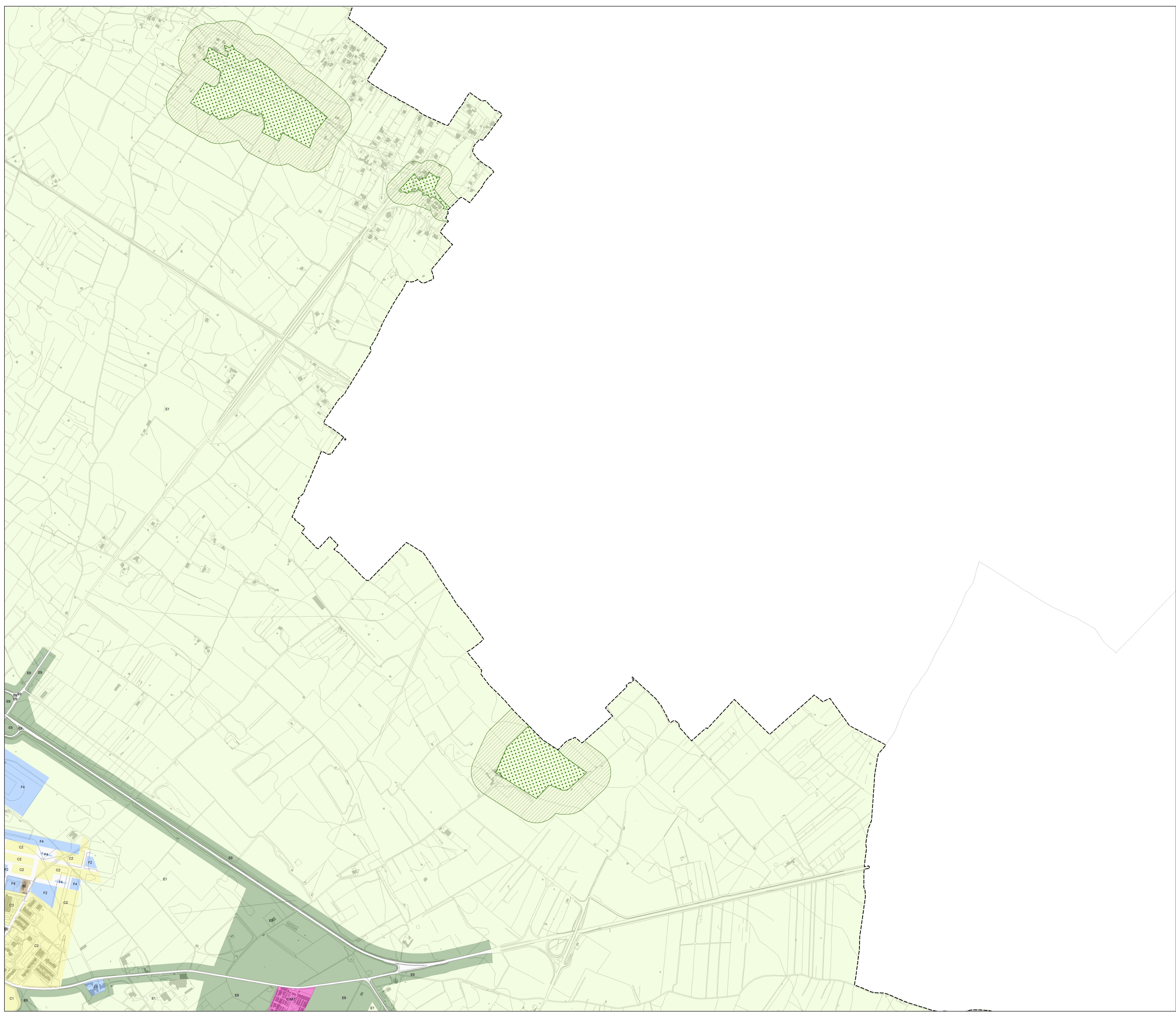
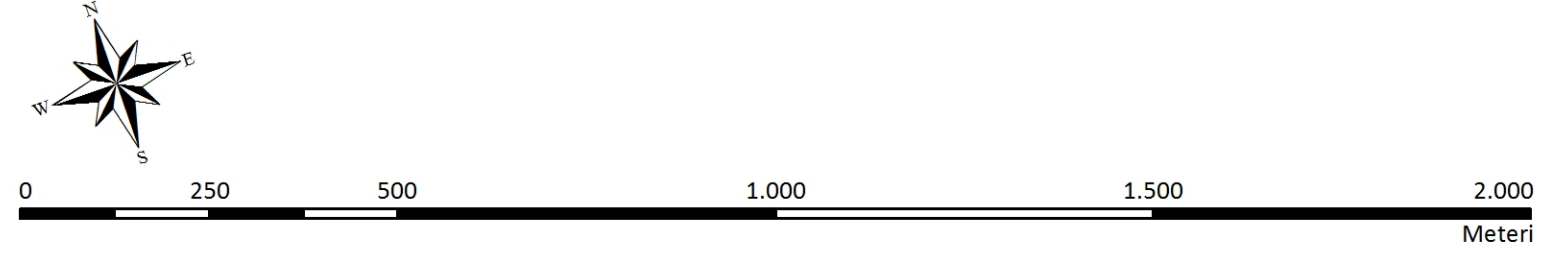
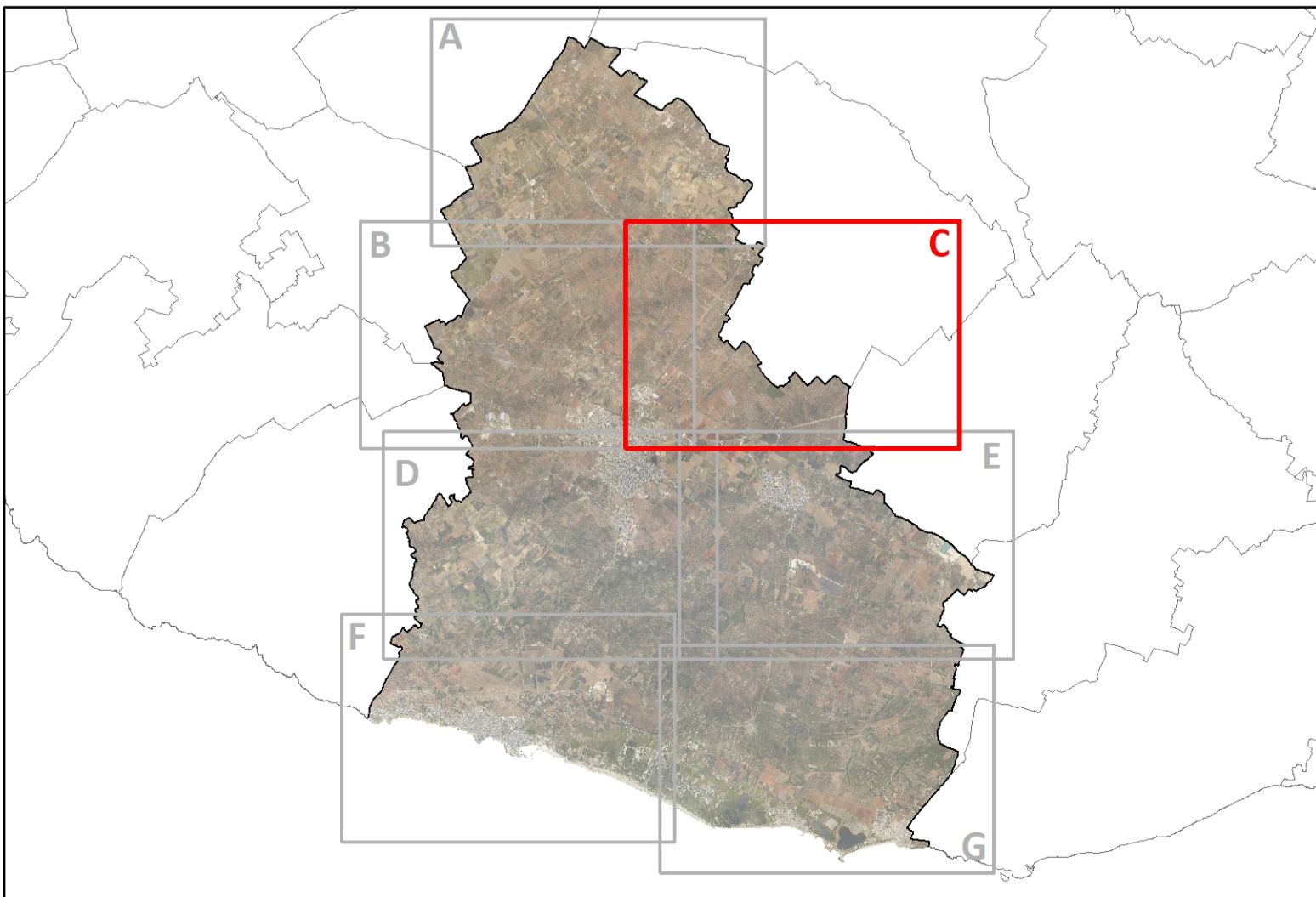



**Comune di Ugento**  
Provincia di Lecce

Variante di adeguamento del PRG vigente al  
Piano Paesaggistico Territoriale Regionale

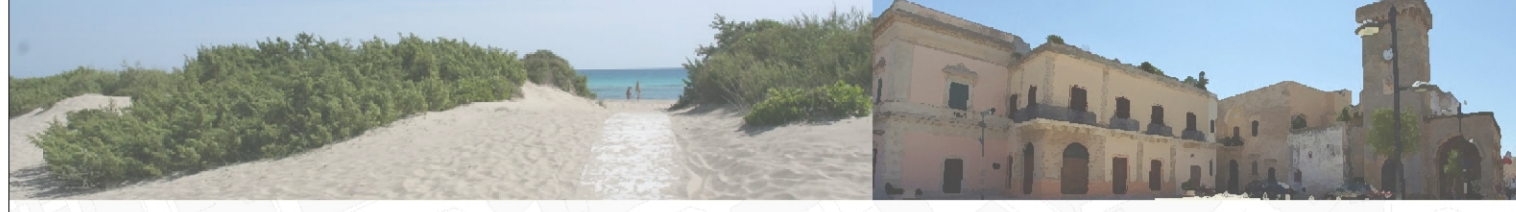

**BOZZA**

**SINDACO**  
Avv. Massimo Lecci

**ASSESSORE ALL'URBANISTICA**  
Dott.ssa Specolizzi Anna Daniela

**R.U.P.**  
Ing. Luca Casciaro

**ASSISTENTE AL R.U.P.**  
Arch. Nicola Coluccia Pacella

**PROGETTISTA**  
Arch. Massimo D'Ambrosio  
Pianificatore Territoriale

**TAVOLA 7.d** Struttura ecosistemica e ambientale su zonizzazione del PRG  
1:5.000

**Legenda**

Contine comunale

**SISTEMA DELLE TUTELE  
STRUTTURA ECOSISTEMICA E AMBIENTALE**

**Componenti botanico-vegetazionali**

*Beni paesaggistici*

- Boschi
- Aree umide
- Prati e pascoli naturali
- Aree di rispetto dei boschi

*Ulteriori contesti paesaggistici*

**Componenti delle aree protette e dei siti naturalistici**

*Beni paesaggistici*

- Parchi e riserve naturali regionali

*Ulteriori contesti paesaggistici*

- Area di rispetto dei parchi e delle riserve regionali
- Siti di Importanza Comunitaria "Litorale di Ugento" (SIC)
- Siti di Importanza Comunitaria "Litorale di Gallipoli e Isola S. Andrea" (SIC mare)

**ZONIZZAZIONE DEL PRG**

ZONA A - Centro storico	ZONA E1 - Agricola produttiva normale
ZONA B	ZONA E2 - Agricola produttiva speciale (p. n.7)
B1 - Edificata	ZONA E3 - Salvaguardia e interesse ambientale
B2 - Completamento edilizio	ZONA E4 - Parco naturale
B3 - Ristrutturazione urbana	ZONA E6 - Allevamenti ittici
B4 - Edificata	ZONA E7 - Case otto
B5 - Completamento	ZONA E9 - Verde di rispetto
B6 - Ristrutturazione urbana	ZONA F
ZONA C	F1 - Attrezzature di interesse comune
C1 - Completamento periferico	F2 - Attrezzature scolastiche
C2 - Zona residenziale di espansione	F3 - Attrezzature sportive
C3 - aree per ville residenziali	F4 - Verde pubblico attrezzato a parco
C5 - Ristrutturazione periferica	F5 - Attrezzature sanitarie e ospedaliere
C6 - Completamento periferico	F6 - Alberghiera
C7 - Residenziale turistica	F7 - Alberghiera (marina) esistente
C8 - Impianti turistici	F8 - Alberghiera ed extralberghiera
	F10 - Parchi di campeggio
ZONA Cimiteriale	
ZONA D	
D1 - Artigianale industriale esistente	
D2 - Semicomunale-artigianale	
D3 - Artigianale	
D5 - Commerciale	

**QUADRO DI UNIONE**

