



CITTÀ DI UGENTO
 PROV. DI LECCE
 SETTORE URBANISTICA E ASSETTO DEL TERRITORIO
 UFFICIO DEL GARANTE DEL DISABILE

PIANO PER LA ELIMINAZIONE DELLE BARRIERE
 ARCHITETTONICHE (PEBA) AI SENSI DELLA L. 41/86
 ART. 32 C. 21 E L. 104/92 ART. 24 C. 9

FASE I: ACQUISIZIONE DATI E INFORMAZIONI

TAV. I QUADRO DEGLI AMBITI TRATTATI DAL PEBA

RESPONSABILE DEL SETTORE
 URBANISTICA E ASSETTO DEL TERRITORIO
 ARCH. NICOLA PAGELLA COLUCCIA

PROGETTO
 ING. CARLO CARAFA

Febbraio 2017

Ing. Carlo CARAFA
 Porta Paradiso, 15 - 73051 Ugento (LE)
 Tel. 3478279650 - Fax 732706411 - carlocarafa@live.it

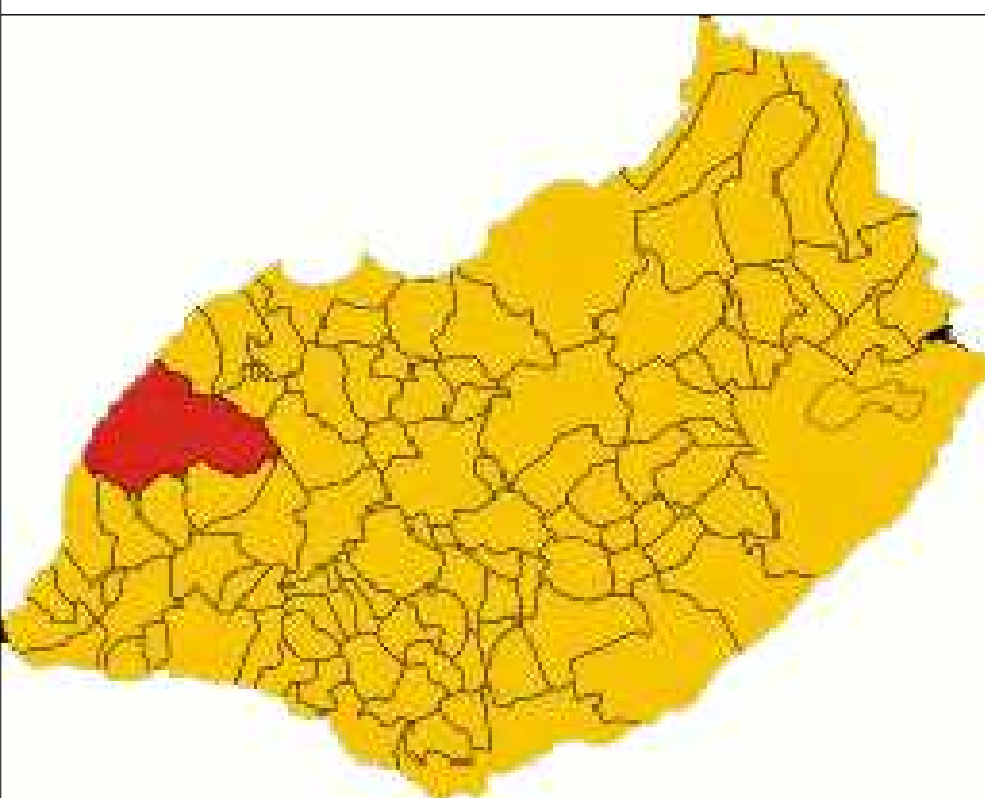
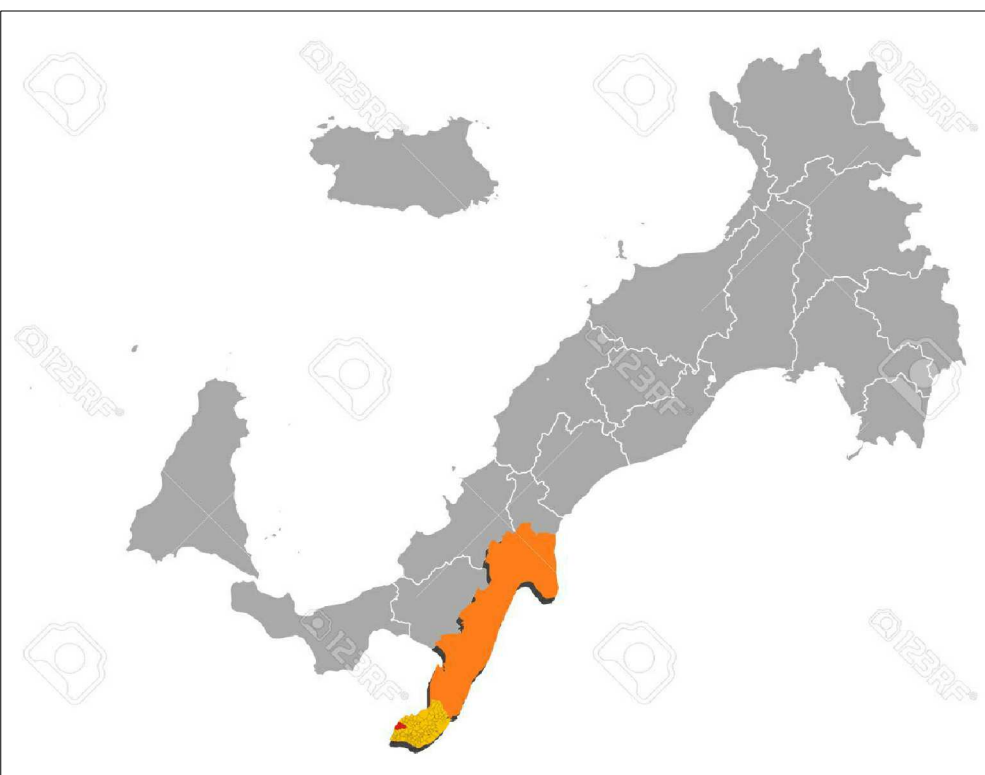

 AMBITO TERRITORIALE DI UGENTO

 AMBITO TERRITORIALE DI GEMINI

 AMBITO TERRITORIALE DI TORRE SAN GIOVANNI

 AMBITO TERRITORIALE DI TORRE MOZZA

 AMBITO TERRITORIALE DI LIDO MARINI

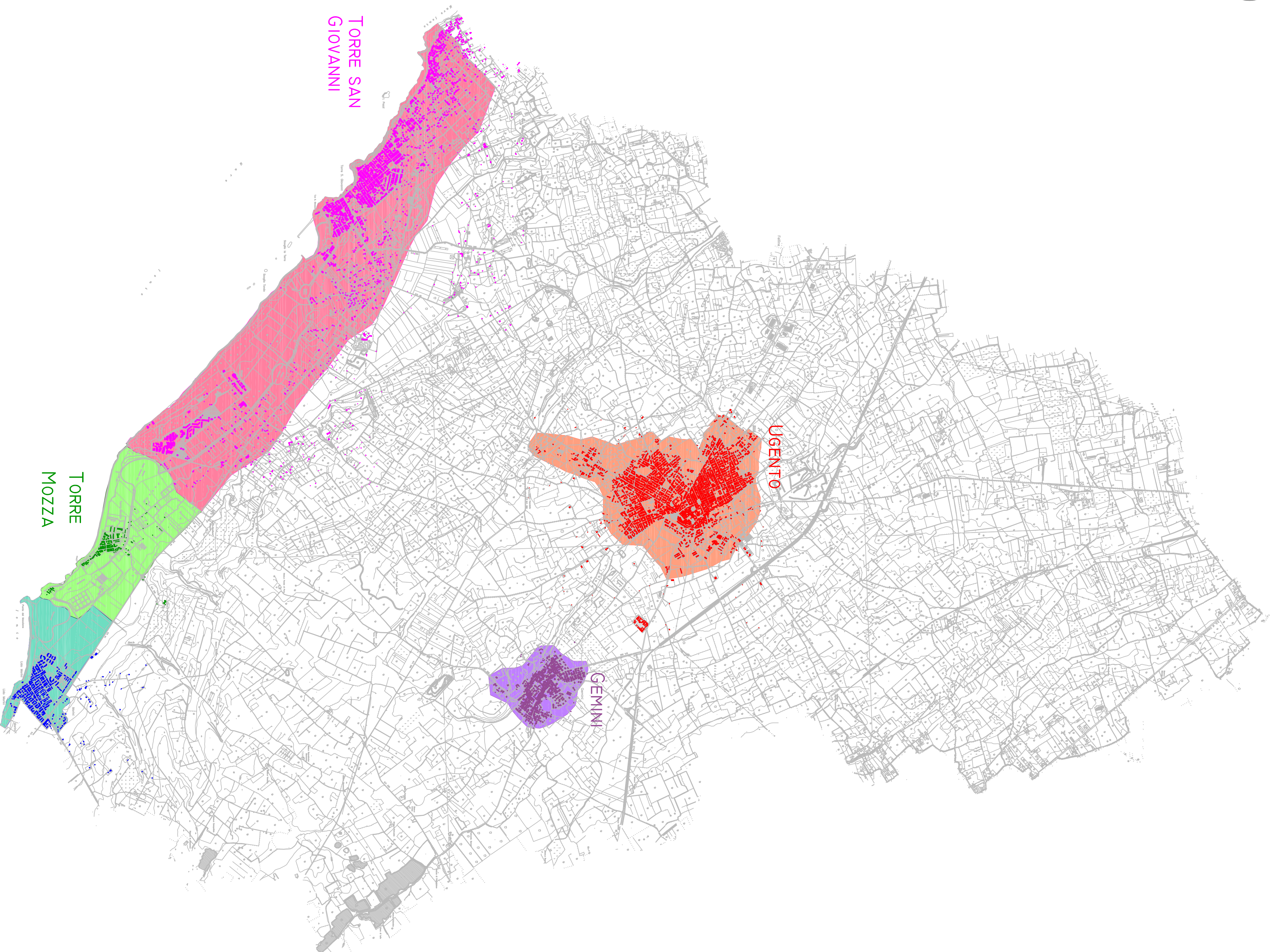
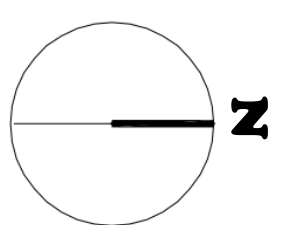

LIDO MARINI

TORRE MOZZA

TORRE SAN GIOVANNI

UGENTO

GEMINI