

LOTTIZZAZIONE

lotto	superficie mq.	lotto	superficie mq.
1	220,00	22	286,00
2	220,00	23	233,00
3	140,00	24	175,00
4	140,00	25	213,00
5	140,00	26	233,00
6	140,00	27	233,00
7	140,00	28	215,00
8	140,00	29	225,00
9	220,00	30	695,00
10	220,00	31	350,00
11	308,00	32	190,00
12	223,00	33	190,00
13	223,00	34	190,00
14	195,00	35	190,00
15	185,00	36	190,00
16	300,00	37	190,00
17	300,00	38	190,00
18	490,00	39	190,00
19	433,00	40	350,00
20	281,00	41	513,00
21	208,00		10.087,00



COMUNE DI UGENTO
PROVINCIA DI LECCE

VARIANTE AL PIANO DI LOTTIZZAZIONE DEL COMPARTO 16 PER
LADEGUAMENTO ALLE PRESCRIZIONI DEL C.U.R. ED ALLO STATO DI FATTO

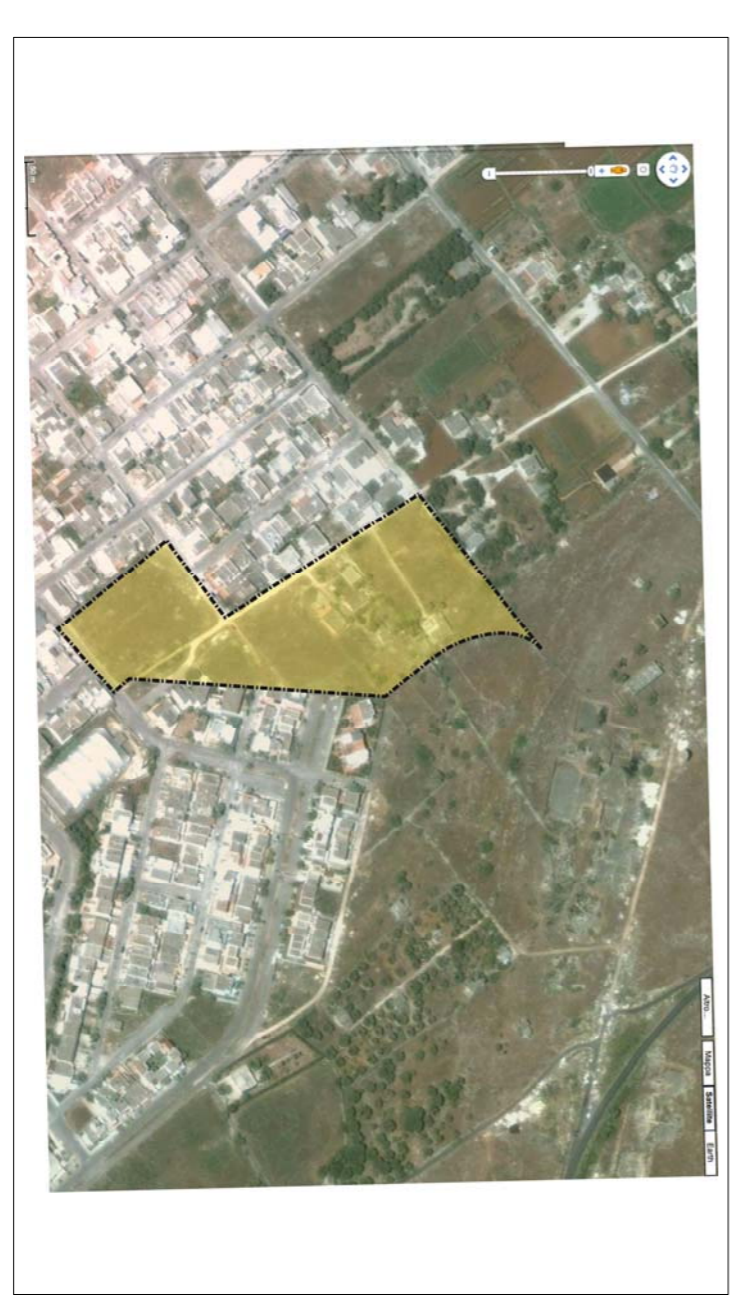

LOTTIZZAZIONE

LEGENDA

- LIMITE COMPARTO ORIGINARIO
- LIMITE COMPARTO
- LOTTI EDIFICATI
- LOTTI EDIFICATORI
- PARCHEGGIO DI PROGETTO
- VERDE PUBBLICO
- STRADE DI PROGETTO

Tav. 4
Planimetria scala 1:500
GENNAIO 2011

PROGETTISTA: Dr. Arch. Silvio Causo COLLABORATORE: Geom. Giuseppe Casarano		Il Sindaco Dott. Massimo Lecci	
Delibera della G.C. n° del	Delibera del C. C. n° del	Aggiornamento del	