

## Zonizzazione





SUPERFICIE VERDE  
 SUPERFICIE EDIFICABILE  
 SUPERFICIE EDIFICATA  
 SUPERFICIE PARCHEGGI  
 SUPERFICIE EDIFICATA

mq. 2.767,00  
 mq. 14.469,00  
 mq. 6.469,00  
 mq. 970,00  
 mq. 2.590,00

mq. 22.883,00

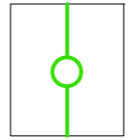
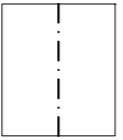

### LEGENDA

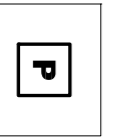
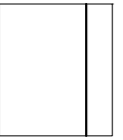
-  LIMITE COMPARTO ORIGINARIO
-  LIMITE DEL COMPARTO
-  VERDE PUBBLICO
-  SUPERFICIE EDIFICATE
-  SUPERFICIE EDIFICABILI
-  PARCHEGGIO DI PROGETTO
-  STRADE DI PROGETTO

## COMUNE DI UGENTO

PROVINCIA DI LECCE

VARIANTE AL PIANO DI LOTTIZZAZIONE DEL COMPARTO 16 PER  
 LADEGUAMENTO ALLE PRESCRIZIONI DEL C.U.R. ED ALLO STATO DI FATTO

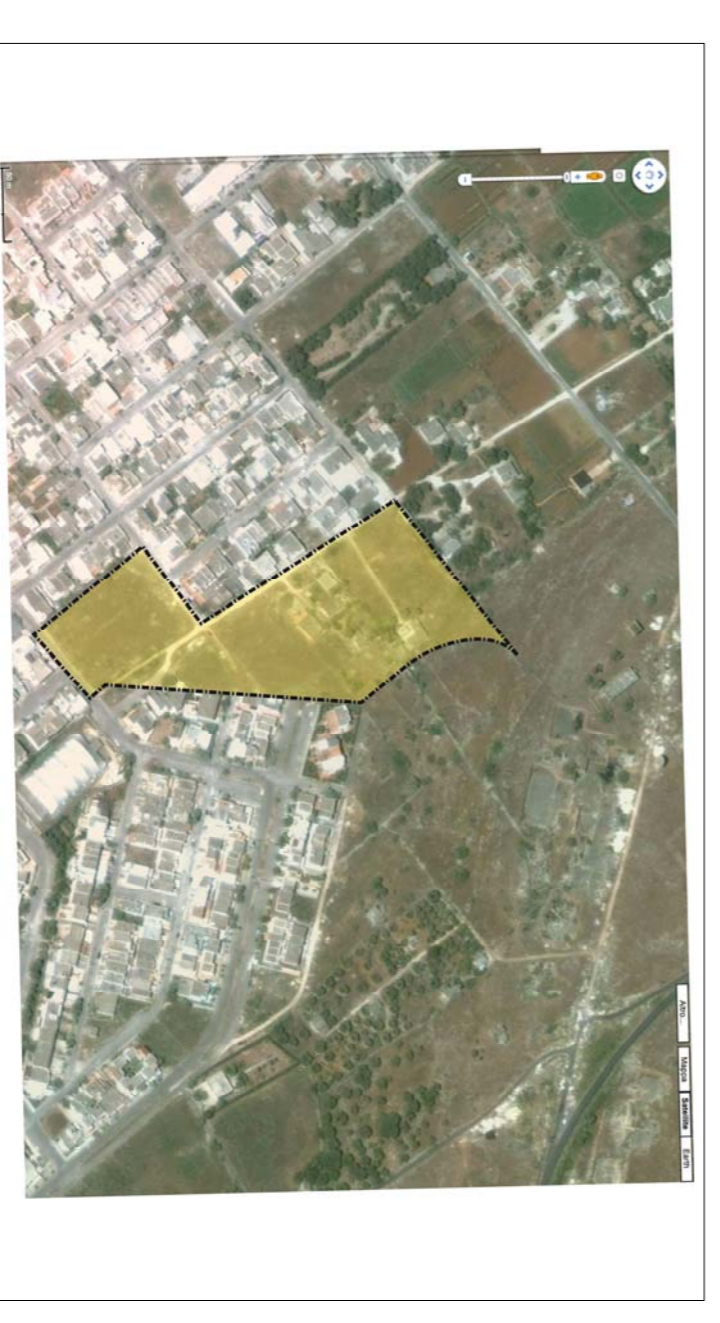

### ZONIZZAZIONE

Tav. 3

Planimetria scala 1:500

GENNAIO 2011

PROGETTISTA:  
 Dr. Arch. Silvio Causo

Il Sindaco  
 Dott. Massimo Lecci

Delibera della G.C.  
 n° ..... del .....

Delibera del C. C.  
 n° ..... del .....

Aggiornamento del  
 n° ..... del .....