

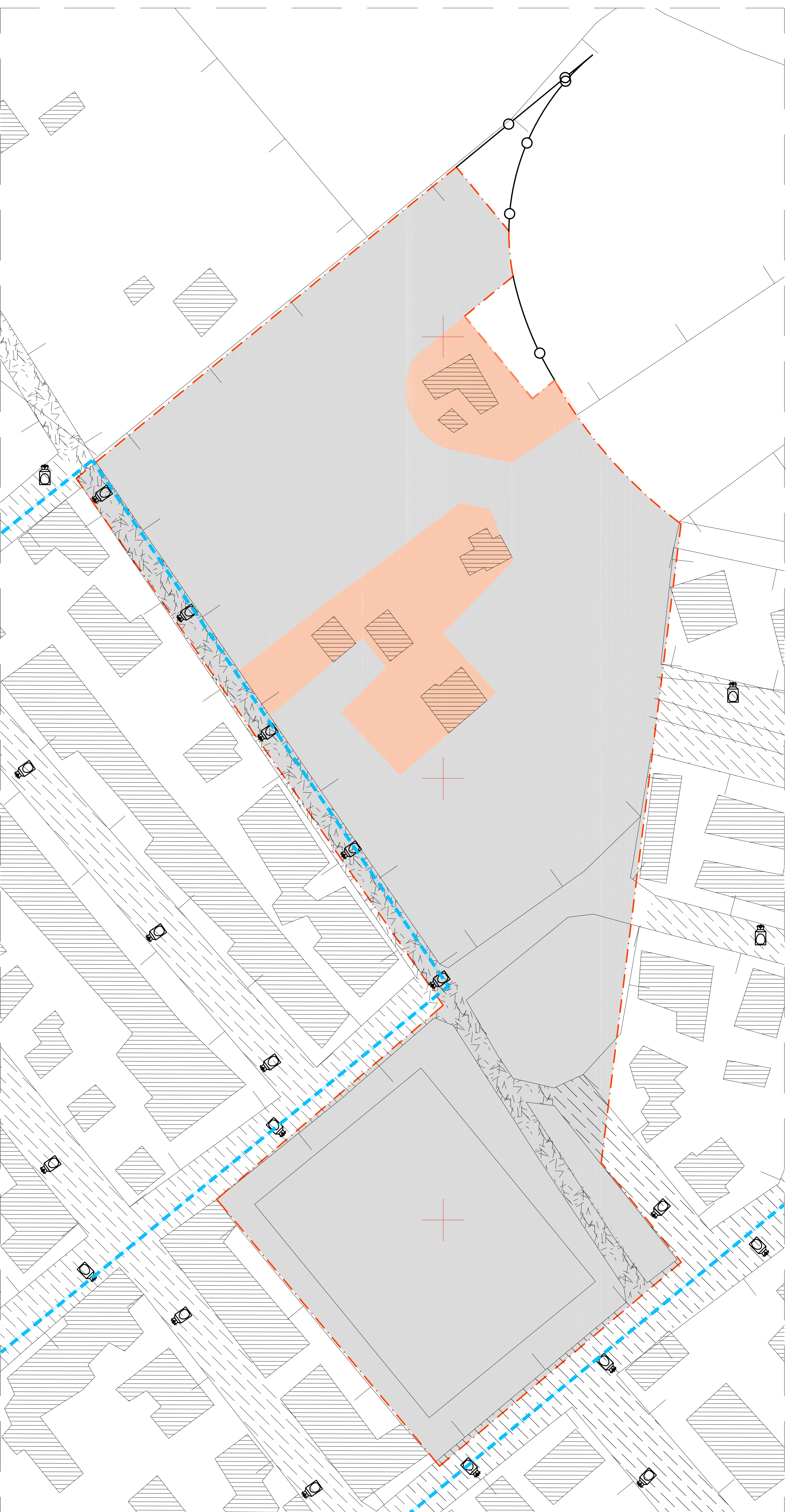





STATO DI FATTO



LEGENDA

-  LIMITE DI COMPARTO
-  LOTTI EDIFICATI
-  RETE IDRICA ESISTENTE
-  STRADE NON ASFALTATE ESISTENTI
-  STRADE ASFALTATE ESISTENTI
-  PUBBLICA ILLUMINAZIONE ESISTENTE

COMUNE DI UGENTO
PROVINCIA DI LECCE

VARIANTE AL PIANO DI LOTTIZZAZIONE DEL COMPARTO 16 PER
L'ADEGUAMENTO ALLE PRESCRIZIONI DEL C.U.R. ED ALLO STATO DI FATTO

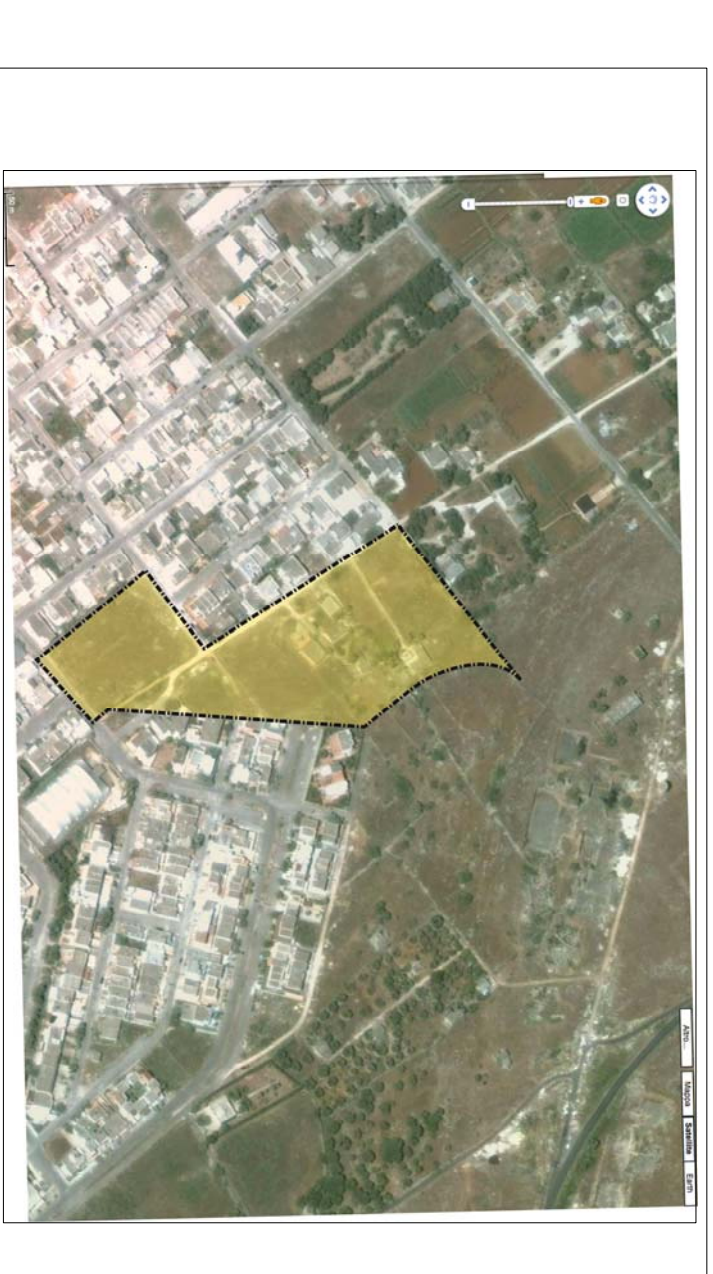

STATO DI FATTO

Tav. 2
Planimetria scala 1:500

GENNAIO 2011

PROGETTISTA: Dr. Arch. Silvio Cauaso COLLABORATORE: Geom. Giuseppe Cesarano		Il Sindaco Dott. Massimo Lecci	
Delibera della G.C. n°..... del	Delibera del C.C. n°..... del	Aggiornamento del	